



OBSERVATORIO DE SEGURIDAD CIUDADANA

**INFORME MENSUAL
ESTADÍSTICO**
DE INCIDENCIAS DE DELITOS
CONTRA EL PATRIMONIO

INTRODUCCIÓN

El Observatorio del Delito de Seguridad Ciudadana de San Miguel ha elaborado el presente, **INFORME MENSUAL ESTADISTICO DE INCIDENCIAS DE DELITO CONTRA EL PATRIMONIO Y ASISTENCIA DEL SERENAZGO**, que reúne información estadística delictiva proveniente de las Comisarías del distrito y del Serenazgo del mismo, correspondiente al mes de **SEPTIEMBRE 2018**.

Esta información ha sido analizada y diagramada en tablas estadísticas, gráficos vectoriales y de diversa índole a fin de dar a conocer la evolución mensual de los delitos desde el mes de **MARZO** del 2017, ya que en ese mes, fue el mes en el cual se registró la Mayor incidencia de delitos contra patrimonio desde el año anterior a la fecha y tomamos ese punto como referencia para así poder desarrollar un mejor plan de estrategia para que nuestras unidades de Serenazgo sean más efectivas y así lograr reducir la incidencia a su mínima expresión.

Para centrarnos en un análisis más directo, nos centramos en la estadística aunando criterios, enfocándonos en las incidencias (bajo la guía de delitos que fue emitida por el ministerio de interior para las buenas prácticas) y que actualmente ocurren en el distrito.

Por consiguiente, en las siguientes páginas presentamos lo siguiente:

1). Delitos contra el Patrimonio (la suma de las cinco tipologías anteriores).

Y un detalle analítico de las tipologías que afectan a nuestro emblemático distrito

2) Robos y hurtos de Domicilios

3) Robos y hurtos a Transeúntes,

4) Robo y hurto de Vehículos

5) Robos y hurtos de Autopartes

6) Robos u hurtos de Establecimientos Comerciales

Cada delito ha sido analizado con el fin de determinar su evolución, asimismo se ha graficado en un mapa para ubicar donde ocurrió el hecho delictivo.

Finalmente, analizamos cuantitativamente una serie de fenómenos disruptivos registrados en el distrito de San Miguel que afectan directamente a la seguridad ciudadana, tales como las faltas, perturbaciones y contravenciones que son atendidas gracias a la asistencia del Serenazgo.

INFORME MENSUAL ESTADISTICO DE INCIDENCIAS DE DELITOS CONTRA EL PATRIMONIO NOVIEMBRE 2018



GRÁFICA COMPARATIVA POR AÑOS 2014 - 2018

ENERO - DICIEMBRE

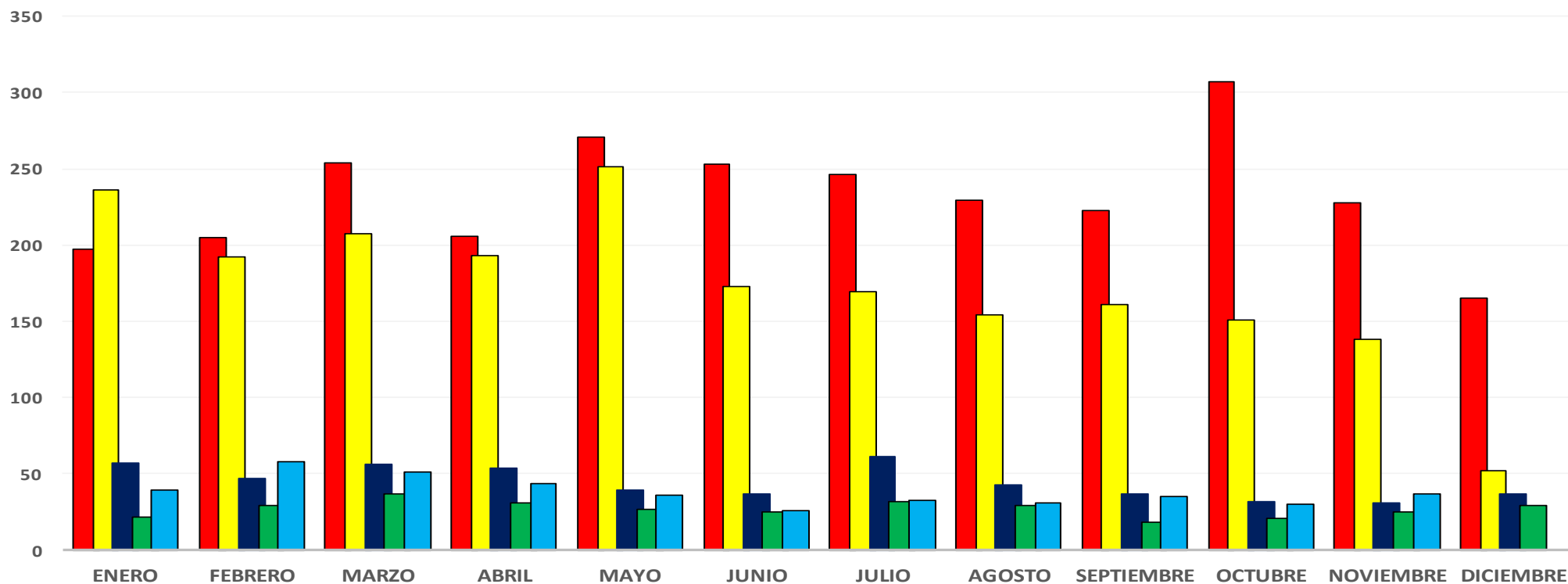

TIPOLOGIAS	ENERO	FEBRERO	MARZO	ABRIL	MAYO	JUNIO	JULIO	AGOSTO	SEPTIEMBRE	OCTUBRE	NOVIEMBRE	DICIEMBRE
2014	197	205	254	206	271	253	246	229	223	307	228	165
2015	236	192	207	193	251	173	169	154	161	151	138	52
2016	57	47	56	54	39	37	61	43	37	32	31	37
2017	22	29	37	31	27	25	32	29	18	21	25	29
2018	39	58	51	44	36	26	33	31	35	30	37	

INDICADOR DE DELITOS CONTRA EL PATRIMONIO POR TIPOLOGÍAS

TIPOLOGIAS	2017										2018											TOTAL
	MAR	ABR	MAY	JUN	JUL	AGO	SET	OCT	NOV	DIC	ENE	FEB	MAR	ABRIL	MAYO	JUNIO	JULIO	AGO	SET	OCT	NOV	
Robos y Hurtos a Transeuntes	11	16	18	15	18	14	5	11	8	13	20	32	31	21	21	14	21	22	13	15	22	361
Robos y Hurtos en Domicilio	10	4	0	5	7	6	3	2	5	4	4	4	5	4	5	1	2	2	1	3	9	86
Robos y Hurtos de Autopartes	5	5	3	2	2	4	6	2	6	3	5	16	8	6	2	3	2	2	5	6	3	96
Robos y Hurtos de Vehiculos	9	5	4	3	5	5	4	5	6	9	10	6	6	13	8	8	7	4	16	6	3	142
Robos y Hurtos de EE.CC.	2	1	2	0	0	0	0	0	0	0	0	0	1	0	0	0	1	1	0	0	0	8
D.C.P.	37	31	27	25	32	29	18	20	25	29	39	58	51	44	36	26	33	31	35	30	37	693

**GRAFICO DE INCIDENCIAS POR TIPOLOGIA EN PORCENTAJE
(NOVIEMBRE 2018)**

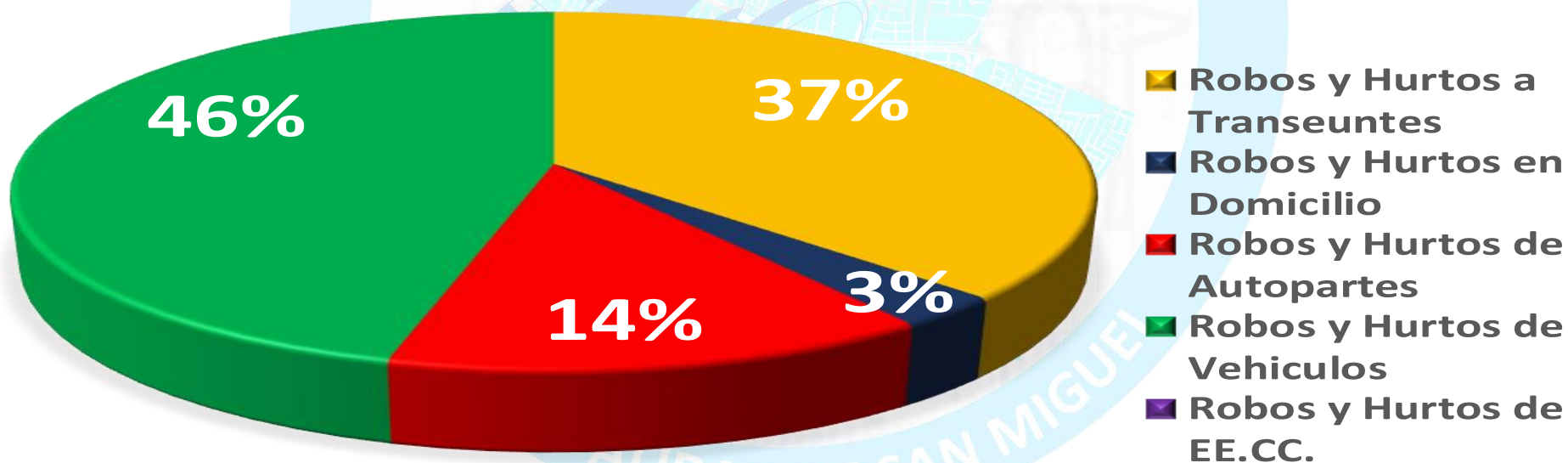

COMPARATIVO MES DE NOVIEMBRE (2014-2018)

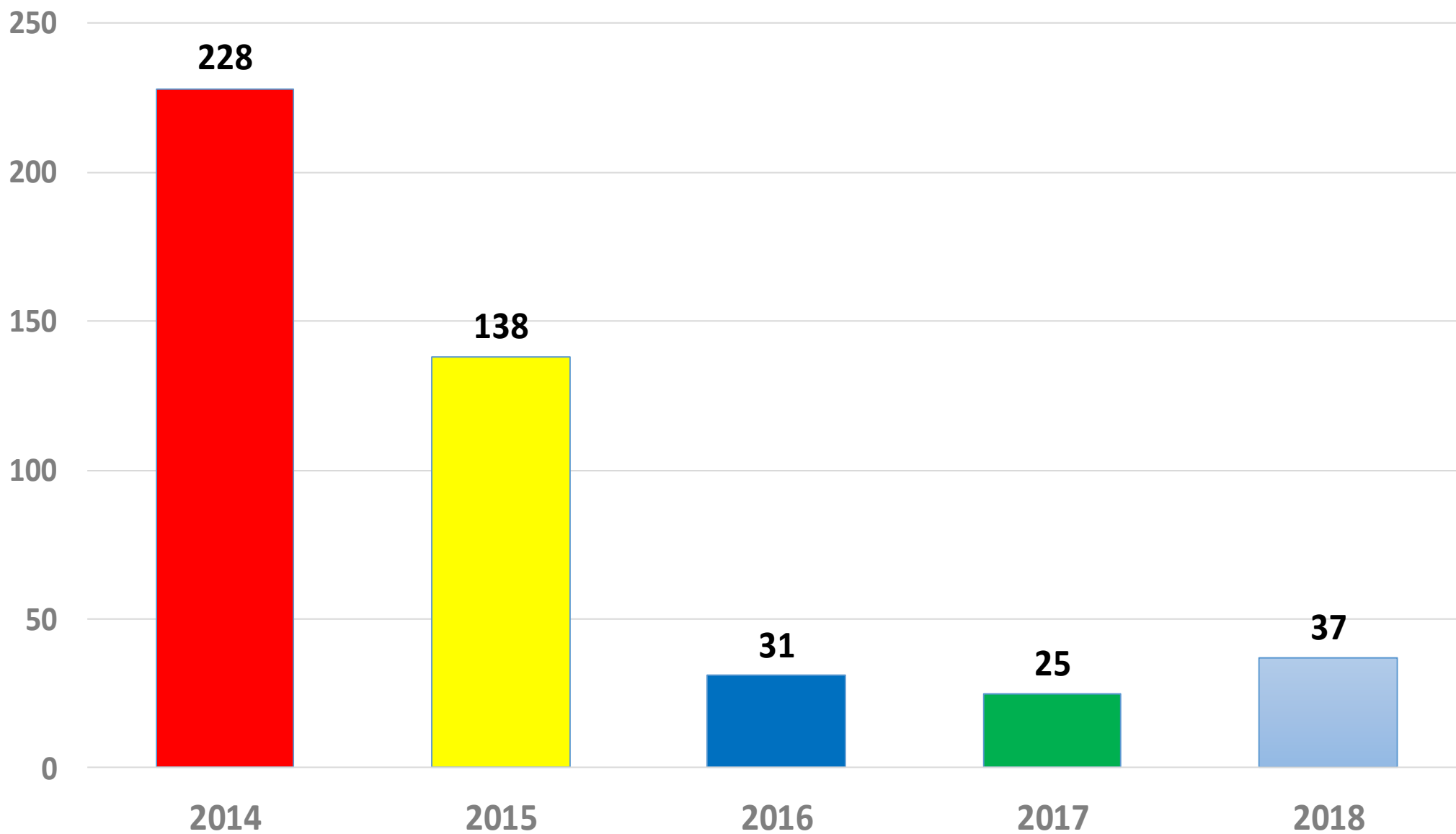

Secuencia Comparativa DCP MARZO 2017 - NOVIEMBRE 2018

