

## GERENCIA DE PARTICIPACION VECINAL

### • AGENDANDO CON EL VECINO

#### ✓ ATENCION DE VECINOS :

La atención a los vecinos sobre quejas y pedidos se continuaran realizando los días martes y jueves en el palacio municipal Av. Federico Gállese 370, con la presencia del Alcalde y funcionarios de acuerdo a la problemática que presenta el vecino sanmiguelino en los horarios de 8:00am a 12:30pm.

La participación de vecinos en este Cuarto Trimestre (Octubre, Noviembre y Diciembre), se constató de 202 atenciones de las cuales se continua realizando en el 5to piso del palacio municipal (comité de damas) de los cuales se ha realizado de manera presenciales con un aproximado de atenciones como:

- ✓ 82 atenciones en el mes de Octubre
- ✓ 70 atenciones en el mes de Noviembre
- ✓ 50 atenciones en el mes de Diciembre

Asimismo actualmente se encuentra disponible nuestro correo electrónico de esta Gerencia de Participación Vecinal, para cualquier consulta y/o sugerencia a fin de poder orientar la participación de las juntas vecinales al respecto.

- [gpartivecinal@munisanmiguel.gob.pe](mailto:gpartivecinal@munisanmiguel.gob.pe)
- [Sec\\_gpv@munisanmiguel.gob.pe](mailto:Sec_gpv@munisanmiguel.gob.pe)

### ATENCION AL PUBLICO





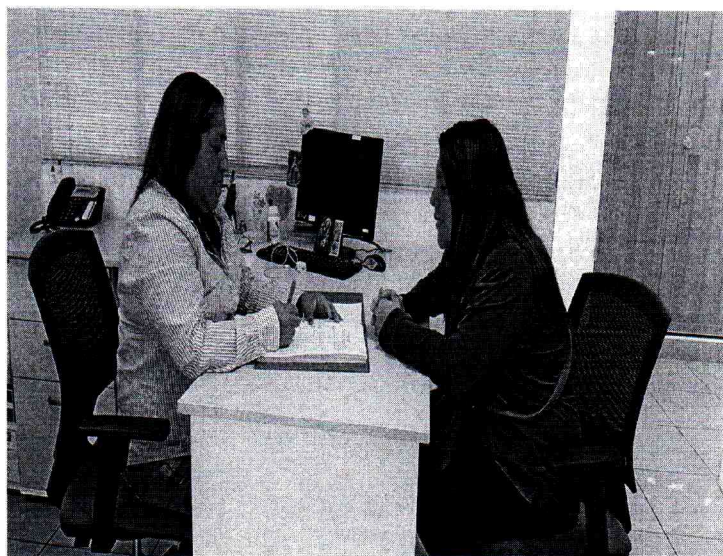

## REUNION CON JUNTAS VECINALES

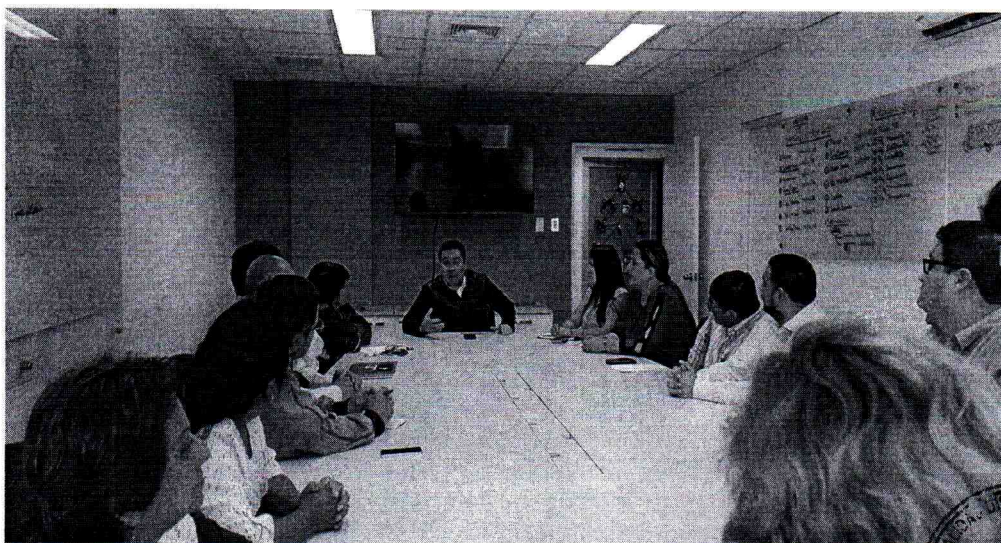





### ➤ JUNTAS VECINALES :

#### ✓ ACTIVIDADES REALIZADAS CON LAS JUNTAS VECINALES Y VECINOS EN GENERAL.

Las convocatorias que se realiza la Gerencia de Participación Vecinal, son de acuerdo a las programaciones mediante el calendario cívico de los cuales en este Cuarto Trimestre se realizaron en cuanto a convocatoria lo siguiente:

1. FESTI PARQUE
  - ✓ Parque Capitán José Soto Merino
  - ✓ Parque Juan Pablo II
  - ✓ Parque 200 millas
2. FESTI PARQUE
  - ✓ Parque Sagrada Familia
  - ✓ Parque Media Luna
  - ✓ Parque Chicama
3. CAMPAÑA DE SALUD
  - ✓ Parque Juan Pablo II
  - ✓ Virgen del Carmen
  - ✓ Veterinaria Municipal
4. ENCENDIDO DEL ARBOL NAVIDEÑO
5. EVENTO EN PARQUES POR NAVIDAD DEL NIÑO :
  - ✓ Parque José Santos Chocano
  - ✓ Parque María Reiche
  - ✓ Parque José A. Quiñones
  - ✓ Parque José Martí
  - ✓ Parque Virgen de Fátima
  - ✓ Parque Argentina
  - ✓ Parque Vivero
  - ✓ Parque Residencial Callao



#### 6. CONVOCATORIA A INAUGURACIONES :

- ✓ Inauguración "Mejoramiento, Iluminación e instalación de Juegos Infantiles y Mini gimnasio de la Av. Costanera tramo Cdra. 20 - 29.
- ✓ Iluminación Campo de Fútbol "Alberto Rodríguez"
- ✓ Nuevo Boulevard Plaza San Miguel
- ✓ Remodelación y Mejoramiento del Parque solidaridad y alrededores de bahía salinas - huacho
- ✓ Mejoramiento de pistas y veredas iluminación de la calle los pinos de Pando IX Etapa.
- ✓ Mejoramiento de pista de la Av. Yungay.
- ✓ Módulo de Serenazgo
- ✓ Mejoramiento e iluminación de las áreas verdes de la Urb. Las Flores.

### REUNIONES VECINALES

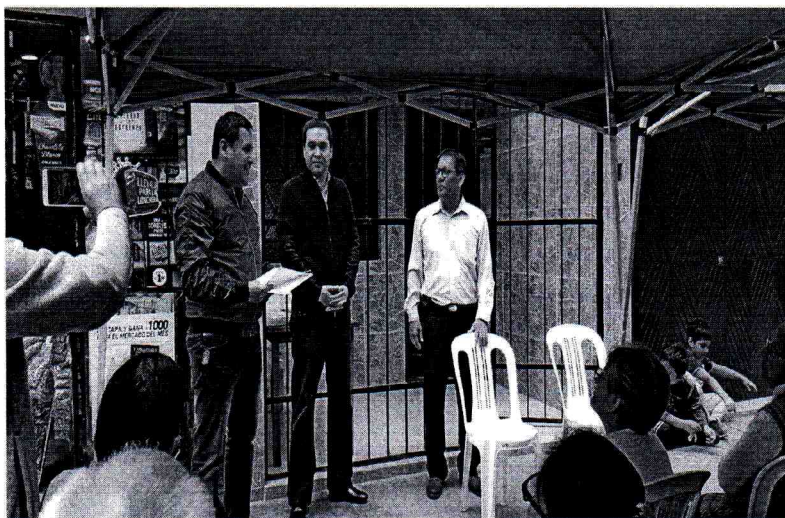



## APOYO EN LA DISTRIBUCION DE ALIMENTOS





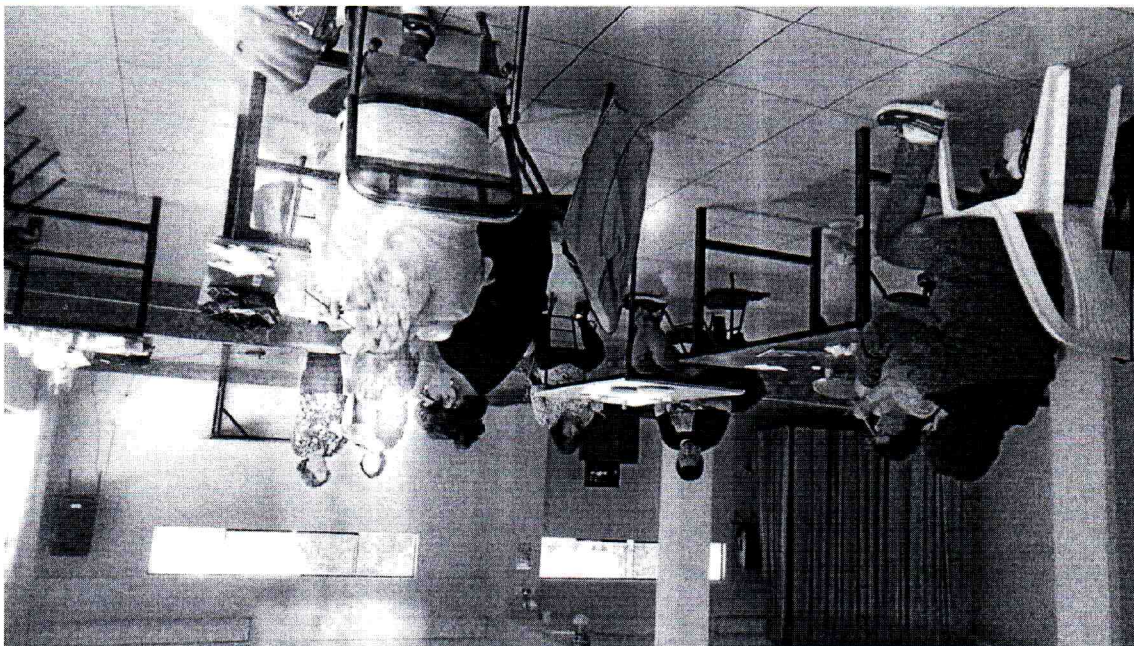

**APOYO EN LA ACTIVIDADES DE "Crea mujer"**



## INVITANDO AL VECINOS PARA LA ACTIVIDADES PROGRAMADAS





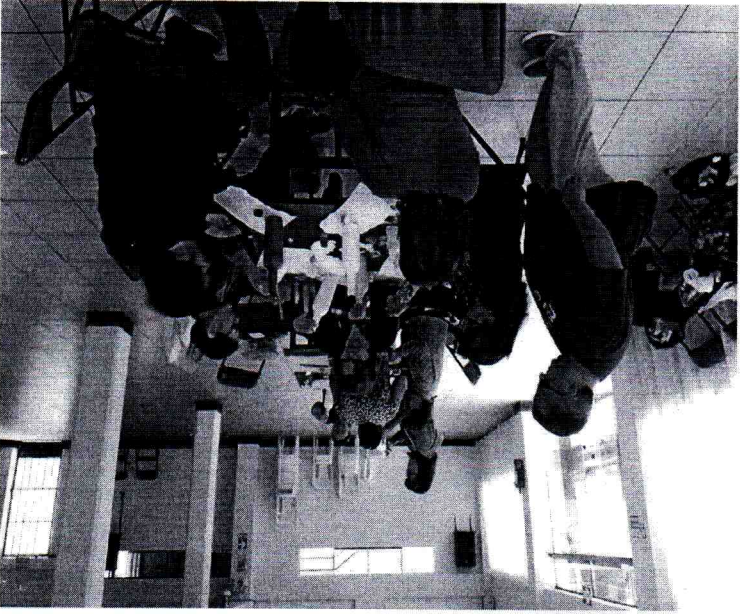









CONVOCATORIA PARA EL PROGRAMA "SENTIRSE BIEN"



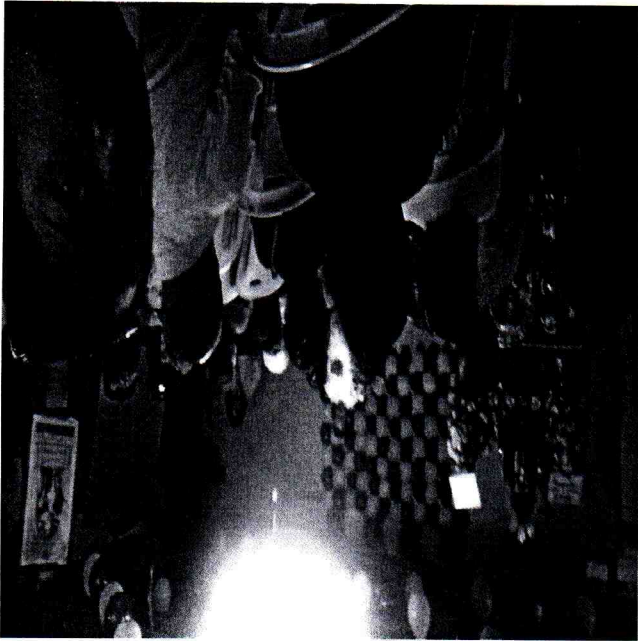

**APOYO SOCIALES EN ACTIVIDADES SOCIALES**



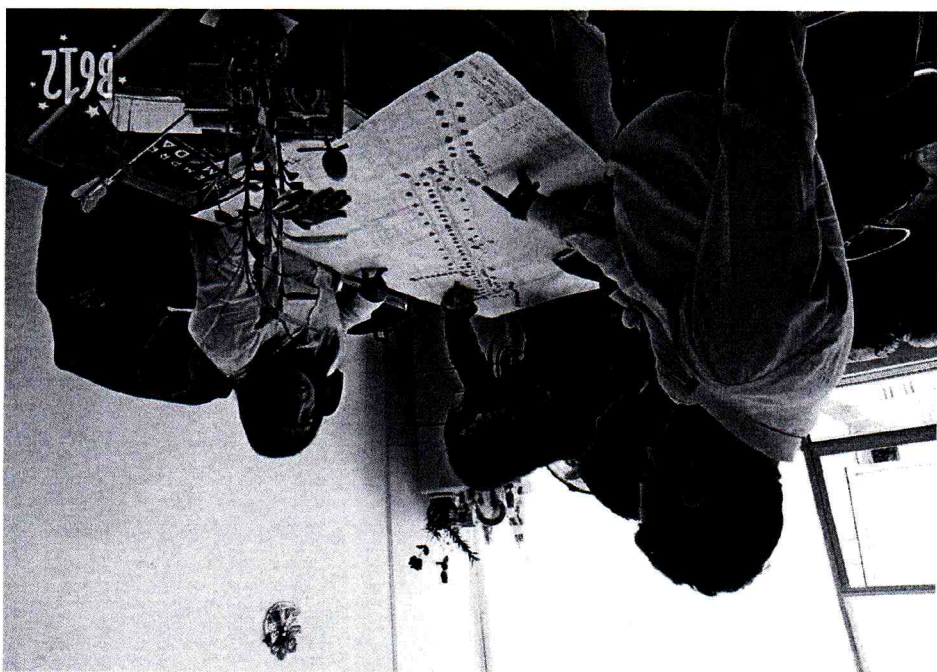

COORDINANDO CON INTEGRANTES DEL CONSORCIO VIAL



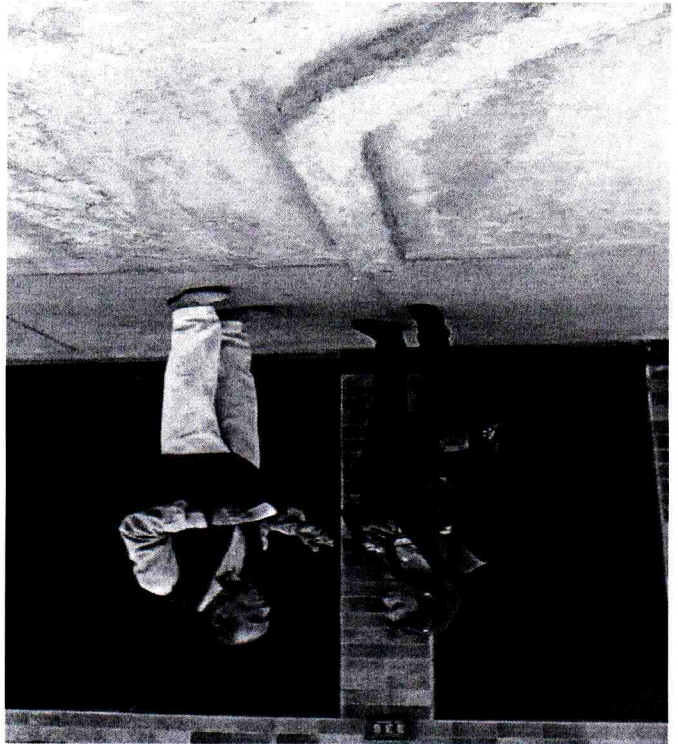

CONVOCANDO PARA "CAMPAÑA DE SALUD"



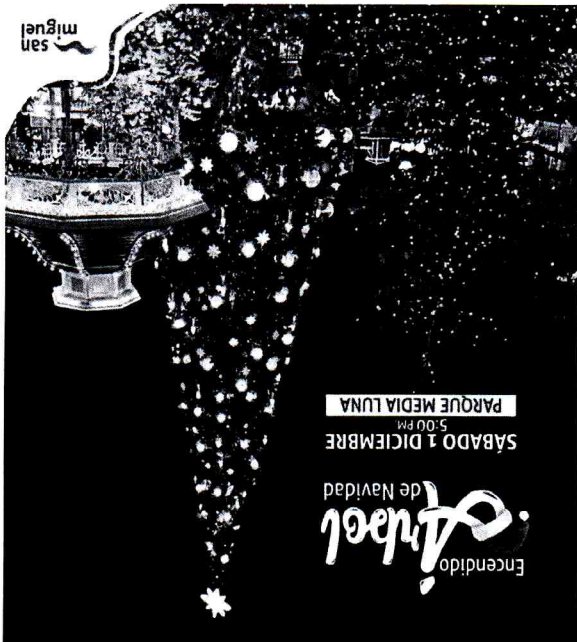
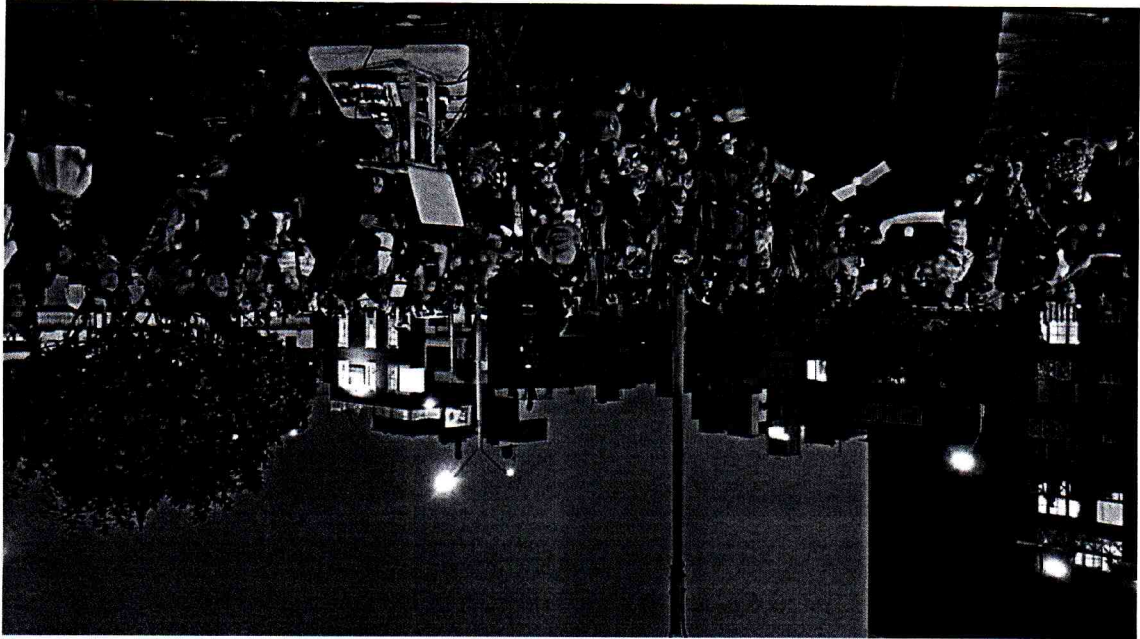

INVITACION AL "ENCENDIDO DEL ARBOL"



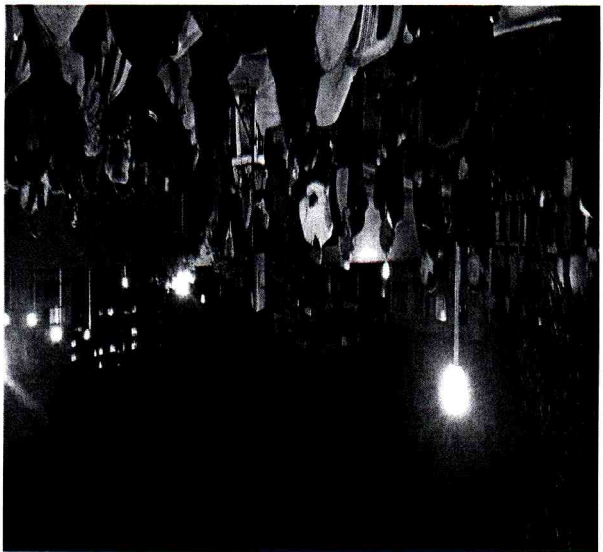
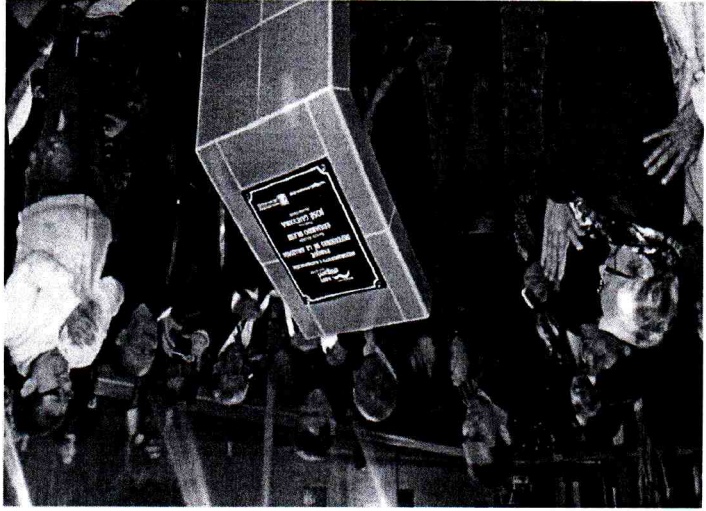

INAUGURACION PARQUE AMAZONIA



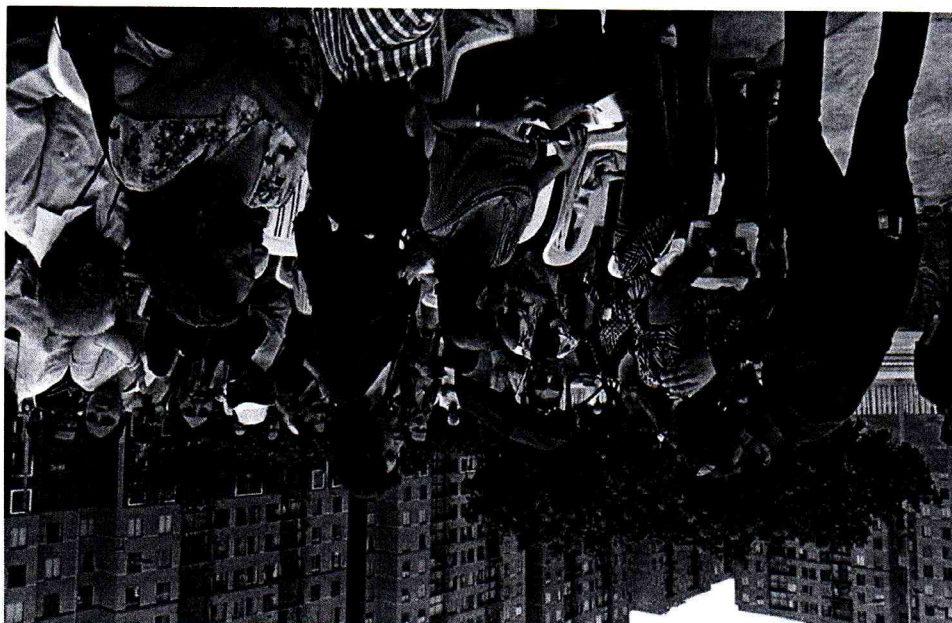

**INSTALACION DE "MODULO DE SERENAZGO" JESUS VASQUEZ**

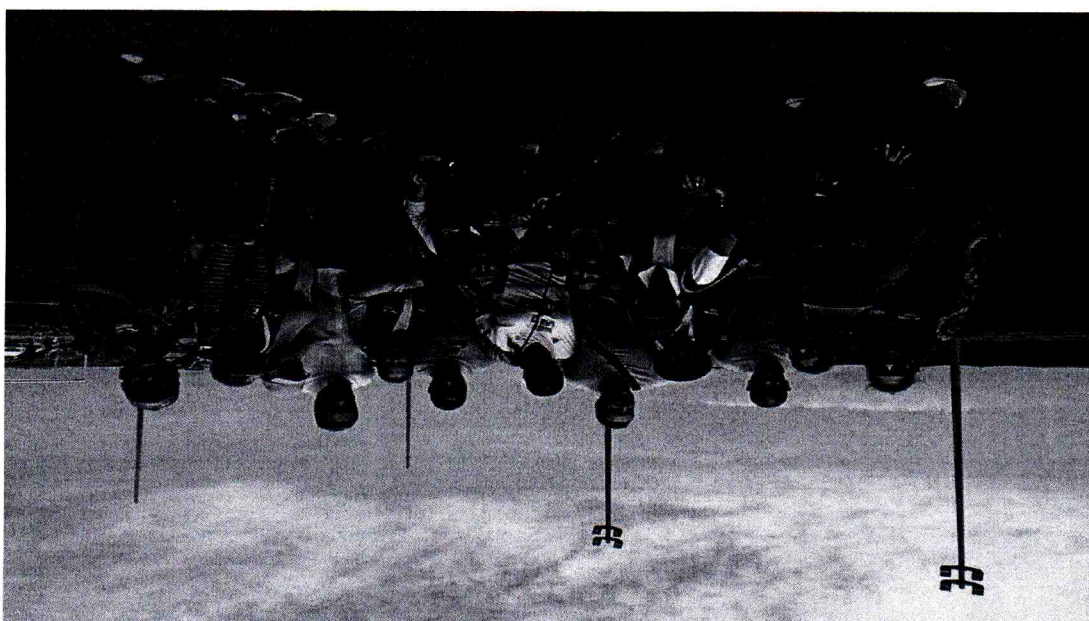

**INAUGURACION CAMPO DEPORTIVO "**



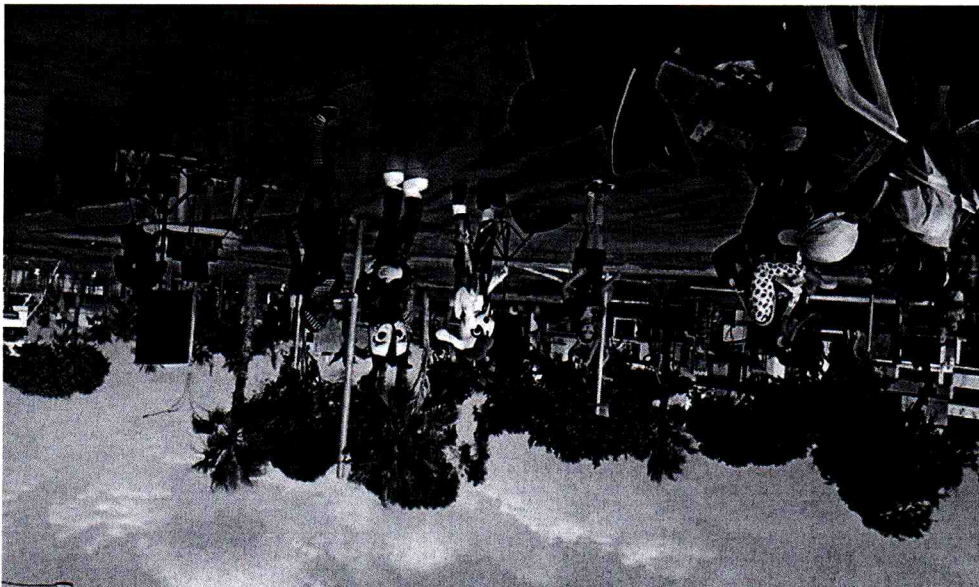

NAVIDAD DEL NIÑO : PARQUE JOSE SANTOS CHOCANO



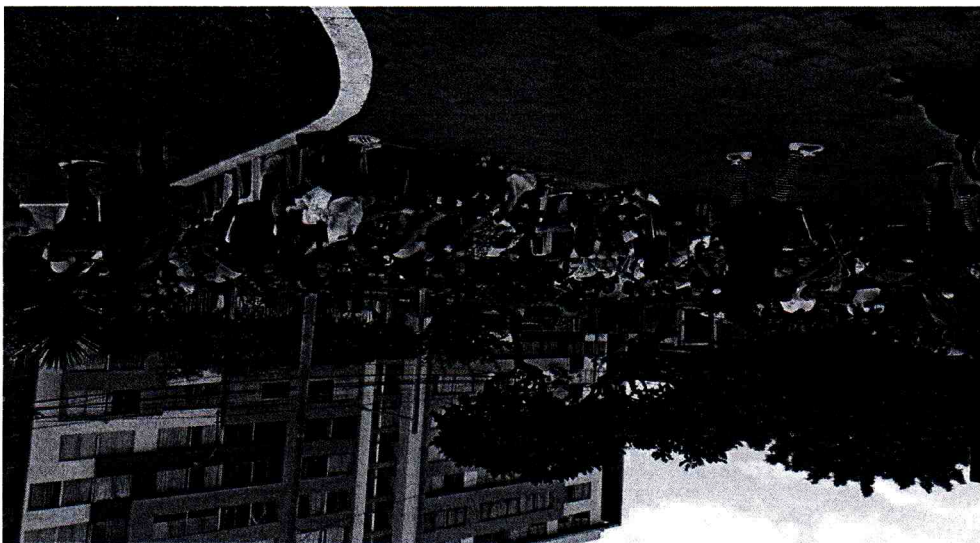



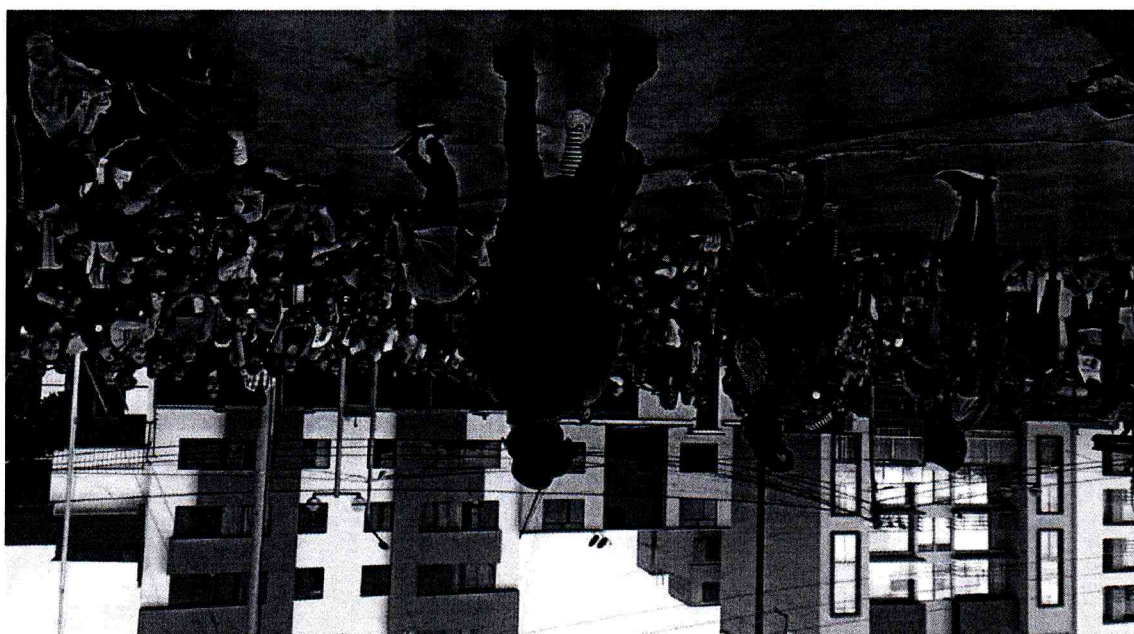

PARQUE SIMON BOLIVAR



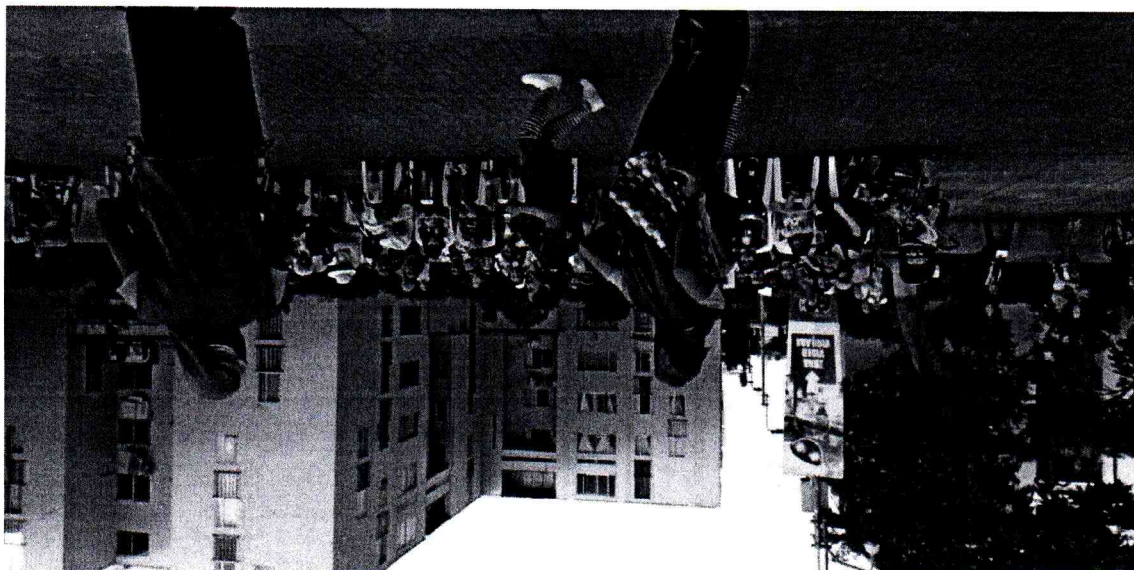

PARQUE JULIO C. TELLO



PARQUE SAGRADA FAMILIA





PARQUE VIRGEN DEL FATIMA

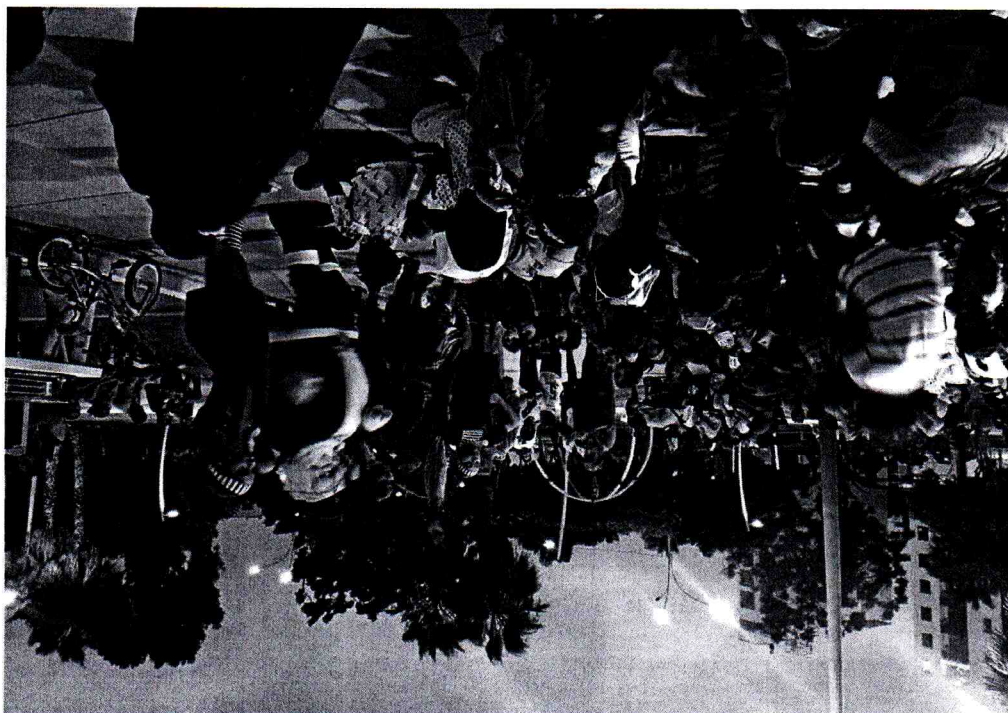

PARQUE QUINONES

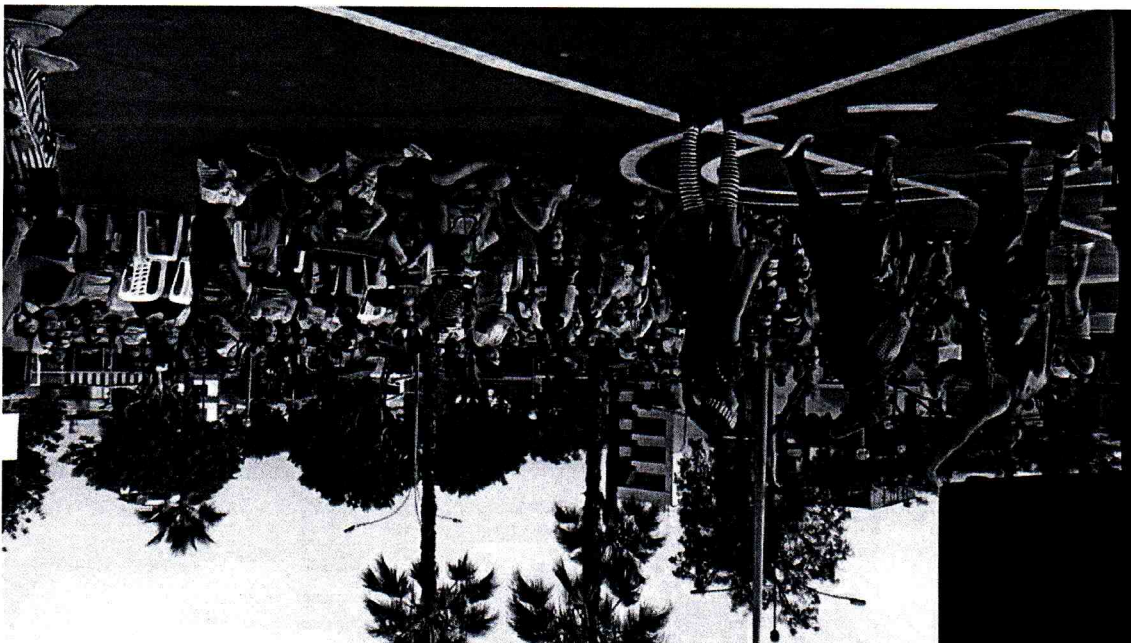

PARQUE ARGENTINA

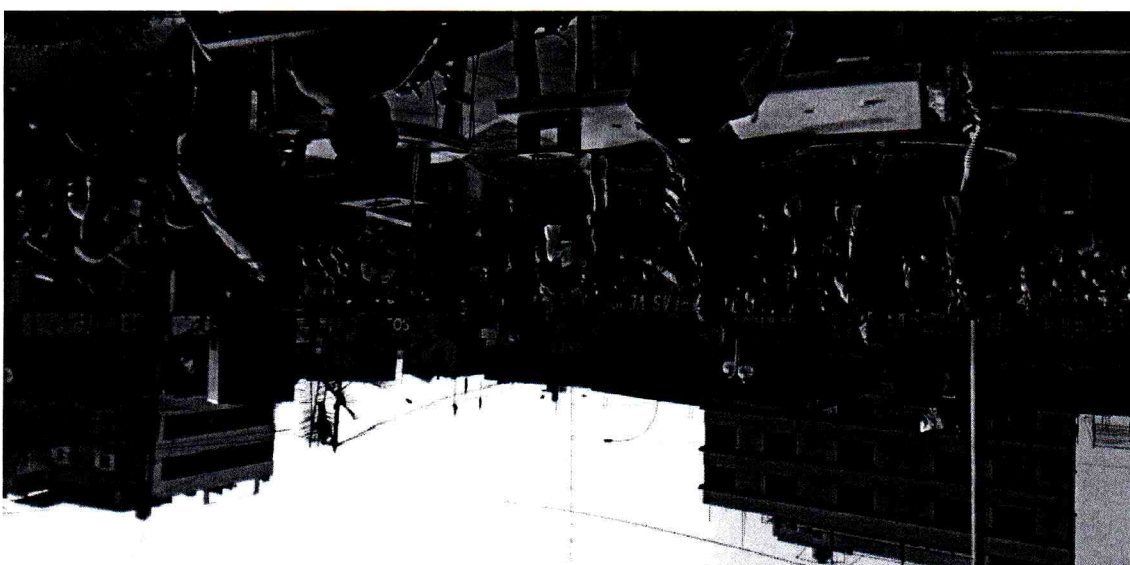

PARQUE EL VIVERO



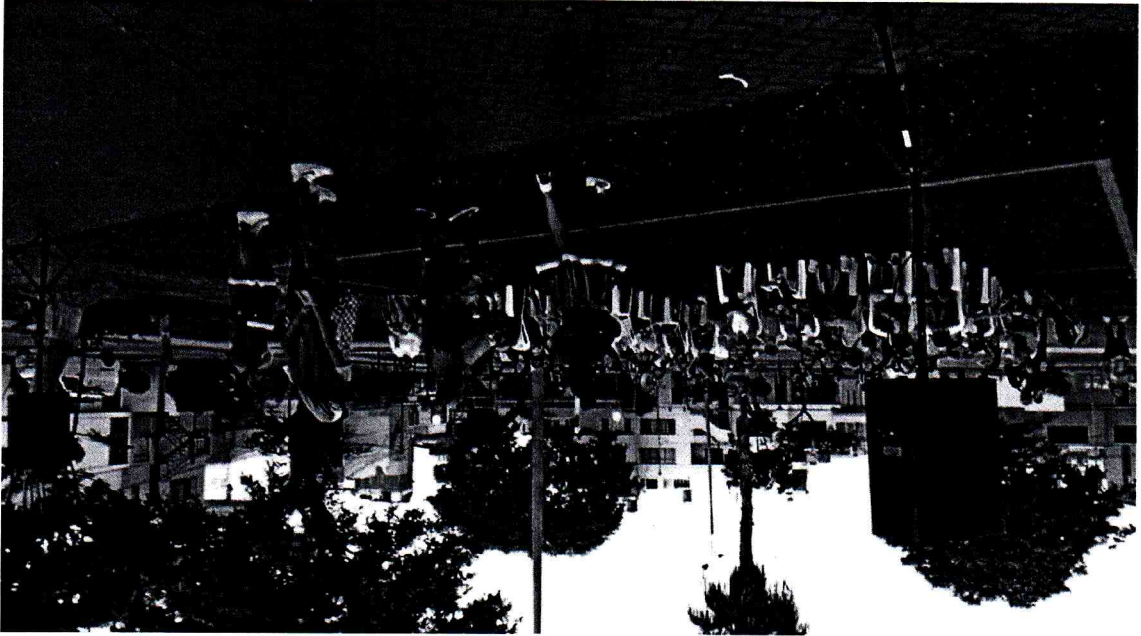

**PARQUE RESIDENCIAL CALLAO**

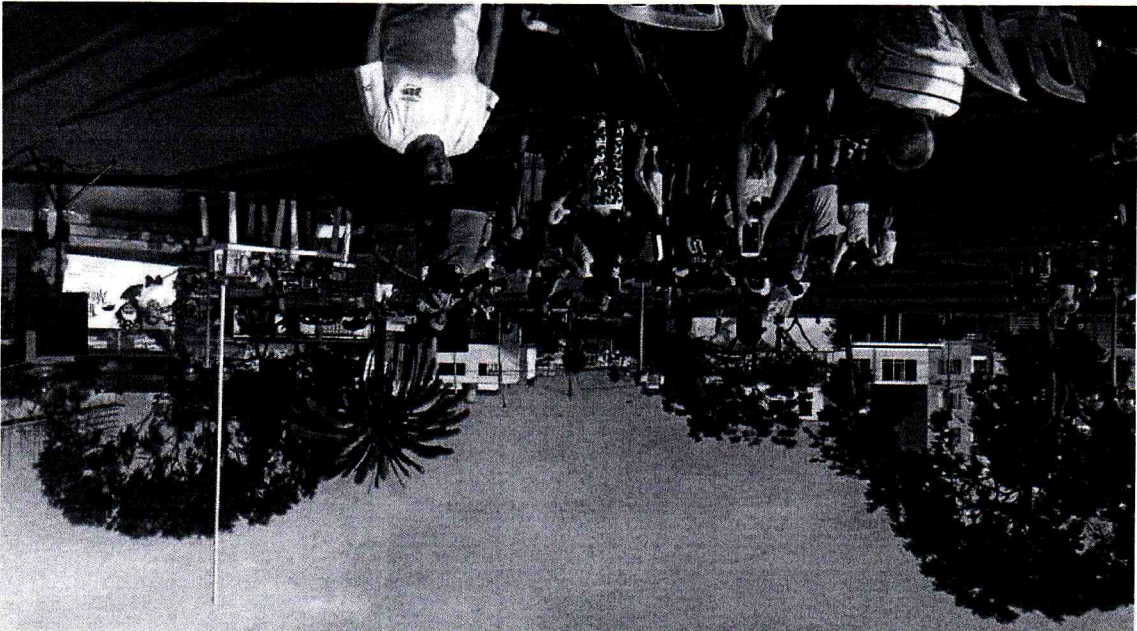

**PARQUE JOSE MARTI**



INAUGURACION PISTA YUNGAY





DIFUSION DE OBRAS REALIZADAS