



NOTARIA RAMOS

AV. LA MARINA 1443 • SAN MIGUEL • 15086 • LIMA
☎ 263-8686 • informes@notariaramos.pe



INFORME

“TIPO INFORME POR PERIODO ANUAL”

ANUAL

MUNICIPALIDAD DISTRITAL DE SAN MIGUEL

ANEXO N° 6

DIRECTIVA N° 016-2022-CG/PREVI

SAN MIGUEL – LIMA – LIMA

12 - 2024



MUNICIPALIDAD DISTRITAL DE SAN MIGUEL
PROVINCIA DE LIMA

EDUARDO BLESS CABREJAS
ALCALDE

FIRMA DEL TITULAR DE LA ENTIDAD

NOMBRES Y APELLIDOS: EDUARDO JAVIER BLESS CABREJAS

CARGO: ALCALDE

La información registrada en el presente informe tiene la condición de declaración jurada y el que suscribe se responsabiliza por su contenido y los anexos de las cuatro secciones, incluyendo la información de sus unidades ejecutoras.

¹ Tipo Informe: a) Por Periodo Anual o b) Por Cese en el Cargo.

² Aplica solo para Informe de Rendición de Cuentas por Cese en el Cargo para periodo definido.

INFORME DE RENDICIÓN DE CUENTAS DE TITULARES

- I. INFORMACIÓN GENERAL DEL PROCESO DE RENDICIÓN DE CUENTAS DE TITULARES
 - I.1 Información General del Titular
 - I.2 Información de los Titulares de las Unidades Ejecutoras
 - I.3 Misión, Visión, Valores y Organigrama
 - I.4 Logros Alcanzados en el Periodo de Gestión
 - I.5 Limitaciones en el Periodo a Rendir
 - I.6 Recomendaciones de Mejora
- II. SECCIÓN I: INFORMACIÓN DE LOS SISTEMAS ADMINISTRATIVOS
- III. SECCIÓN II: INDICADORES DE EFICACIA Y OTROS RELACIONADOS A LA ENTIDAD
- IV. SECCIÓN III: RELACIÓN DE SERVICIOS PÚBLICOS QUE BRINDA LA ENTIDAD
- V. SECCIÓN IV: RESULTADOS DE LA GESTIÓN DEL TITULAR POR CADA SERVICIO PÚBLICO
- VI. ANEXOS

I. INFORMACIÓN GENERAL DEL PROCESO DE RENDICIÓN DE CUENTAS DE TITULARES.

I.1 Información General del Titular de Pliego.

Nombre de la entidad:	MUNICIPALIDAD DISTRITAL DE SAN MIGUEL		
Código de la Entidad:	2167	Cargo del Titular:	ALCALDE
Apellidos y Nombres del Titular:	EDUARDO JAVIER BLESS CABREJAS		
Tipo de documento de identidad:	DNI	N° de documento de identidad:	10797804
Teléfono (1):	951073418	Correo Electrónico (1):	conniearangoitiac@gmail.com
Tipo de informe:	TIPO INFORME POR PERIODO ANUAL		
INFORME A REPORTAR			
Fecha de inicio de gestión:	01/01/2023	Nro. Documento de Nombramiento/Designación	
Fecha de cese de gestión:		Nro. Documento de Cese de corresponder	
Fecha de inicio del periodo reportado:	01/01/2024	Fecha de corte del periodo reportado:	31/12/2024
Fecha de Generación (*):	31/03/2025		
Apellidos y Nombres del Funcionario Responsable:	JORGE ANTONIO ROMAN SAAVEDRA		
Cargo del Funcionario Responsable:	GERENTE MUNICIPAL		

(*) El Aplicativo Informático llenará dicho campo de forma automática al término del proceso.

I.2 Información de los Titulares de las Unidades Ejecutoras

Titulares de las Unidades Ejecutoras que intervienen en la elaboración del Informe					
N°	Unidad ejecutora	Tipo y N° de documento de identidad	Apellidos y nombres	Fecha de inicio en el cargo	Remitió información (si/no)

Comentarios:

Este gobierno local no cuenta con Unidades Ejecutoras

I.3 Misión, Visión, Valores y Organigrama

a. Misión

Promover el desarrollo integral y sostenible de la comunidad sanmiguelina de manera inclusiva, con calidad de servicios y gestión municipal moderna.

b. Visión

Al 2030, San Miguel es un distrito seguro, ordenado, saludable, moderno, competitivo, turístico y sostenible, con habitantes que gozan de calidad de vida y que disfrutan de zona de playa con infraestructura de servicios a lo largo de su litoral

c. Valores

1. Lealtad

2. Honradez
3. Responsabilidad
4. Voluntariado
5. Solidaridad

d. Organigrama

REGLAMENTO DE ORGANIZACION Y FUNCIONES (ROF) ORDENANZA N° 476-MDSM

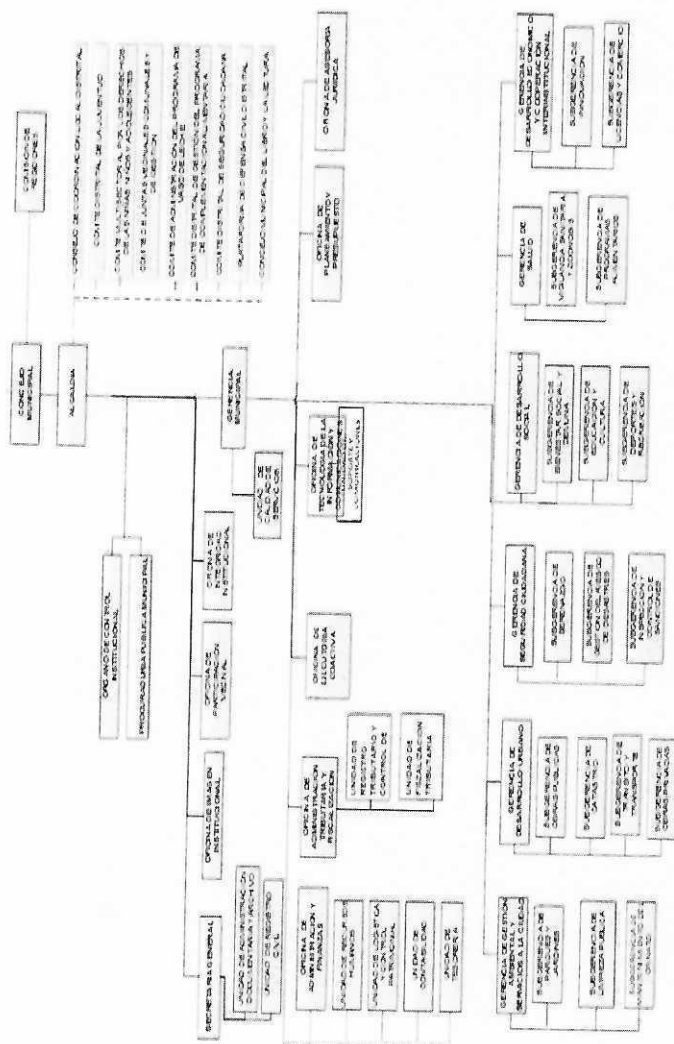
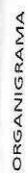

I.4 Logros Alcanzados en el Periodo de Gestión

Infraestructura y Obras Públicas

1. Proyecto de Mejoramiento Vial en Av. Universitaria: Rehabilitación y asfaltado de 3.5 km de la Av. Universitaria, beneficiando a más de 120,000 vecinos y mejorando la transitabilidad vehicular y peatonal.
2. Construcción de la Nueva Plaza Cívica San Miguel: Remodelación de este espacio público, incluyendo iluminación LED, áreas verdes y accesibilidad universal.
3. Mejoramiento de Infraestructura Escolar: Refacción de colegios emblemáticos del distrito, beneficiando a más de 5,000 estudiantes.

Gestión Ambiental y Servicios Públicos

1. Programa "San Miguel Verde": Se sembraron 12,000 árboles y plantas ornamentales en parques y avenidas principales.
2. Modernización del Servicio de Limpieza Pública: Adquisición de 6 nuevos compactadores de residuos y la ampliación de rutas de recolección, logrando cubrir el 95% del distrito.
3. Programa de Reciclaje "San Miguel Recicla": Se instalaron 50 puntos de acopio para fomentar la segregación de residuos, recolectando más de 120 toneladas de material reciclable.

Seguridad Ciudadana

1. Proyecto "San Miguel Seguro": Se implementaron 80 nuevas cámaras de videovigilancia con reconocimiento facial en zonas estratégicas del distrito.
2. Incremento del Patrullaje Integrado: Se incorporaron 10 nuevas camionetas de serenazgo, aumentando en 35% la cobertura de patrullaje en zonas de alta incidencia delictiva.
3. Fortalecimiento del Serenazgo Municipal: Se capacitaron 150 agentes de serenazgo en respuesta inmediata y primeros auxilios.
4. Operativos de Seguridad Coordinados: En conjunto con la Policía Nacional, se ejecutaron 250 operativos de fiscalización, reduciendo en 18% los índices delictivos en el distrito.

Desarrollo Económico y Social

1. Programa ¿San Miguel Emprende?: Capacitación gratuita a 850 emprendedores locales, en alianza con universidades y el sector privado.
2. Ferias Comerciales y Mercados Itinerantes: Se realizaron 35 eventos que beneficiaron a más de 500 pequeños comerciantes.
3. Programa de Asistencia Social ¿Apoyo al Vecino?: Se entregaron más de 12,000 canastas alimentarias a familias en situación de vulnerabilidad.
4. Atención a Adultos Mayores y Personas con Discapacidad: Se implementaron 3 nuevos centros de atención municipal, beneficiando a 2,500 personas con servicios de salud y recreación.

I.5 Limitaciones en el Periodo a Rendir

Restricciones presupuestarias

Se enfrentaron dificultades financieras que limitaron la capacidad de inversión en ciertas áreas clave.

Algunos proyectos no pudieron ejecutarse en su totalidad debido a la falta de recursos.

Problemas operativos y logísticos

Hubo retrasos en la ejecución de algunas actividades debido a problemas de coordinación y disponibilidad de insumos.

Se presentaron desafíos en la gestión de infraestructura y mantenimiento.

Dificultades en la adopción de nuevas tecnologías

La implementación de herramientas digitales presentó resistencia por parte de algunos equipos.

Se requirió mayor tiempo del esperado para capacitar al personal en nuevas plataformas tecnológicas.

Factores externos e inestabilidad del entorno

Cambios en normativas y regulaciones impactaron la ejecución de ciertos proyectos.

Factores económicos y políticos generaron incertidumbre en la planificación estratégica.

Limitaciones en la expansión y alianzas

Se encontraron barreras para concretar ciertas alianzas estratégicas, afectando el crecimiento esperado.

Algunas oportunidades de expansión no pudieron aprovecharse completamente debido a limitaciones administrativas.

I.6 Recomendaciones de Mejora

Adaptar y mejorar los procesos y documentos de gestión para hacerlos más ágiles, accesibles y eficaces ante las necesidades cambiantes de la administración pública.

II. SECCIÓN I: INFORMACIÓN DE LOS SISTEMAS ADMINISTRATIVOS

Comprende la información relevante de los 11 Sistemas Administrativos del Estado mediante los cuales se organizan las actividades de la administración pública y que tienen por finalidad promover la eficacia y eficiencia siendo de aplicación nacional; Planeamiento Estratégico, Presupuesto Público, Inversión Pública, Abastecimiento, Contabilidad, Tesorería, Endeudamiento Público, Gestión de Recursos Humanos, Defensa Judicial del Estado, Control y Modernización de la Gestión Pública.

1. SISTEMA NACIONAL DE PLANEAMIENTO ESTRATÉGICO

1.1. Información General del Plan Estratégico Institucional (PEI)

Horizonte temporal del PEI(*)

Año inicio	2018	Año fin	2025
Resolución que aprueba el PEI vigente	RESOLUCIÓN DE ALCALDIA N° 237-2021	Fecha de resolución	13/05/2021
Informe técnico CEPLAN	INFORME TECNICO N° D0000162-2021-CEPLAN-DNCPPEI	Fecha de informe técnico	13/05/2021
Cantidad Objetivos Estratégicos Institucionales del PEI(**)	8	Link del PEI en el Portal de Transparencia Estándar	HTTPS://MUNISANMIGUEL.GOB.PE/MUNICIPALIDAD-DE-SAN-MIGUEL/PLAN-ESTRATEGICO-INSTITUCIONAL/

(*) El horizonte temporal del PEI debe cubrir el POI Multianual que se viene desarrollando a la fecha.
 (**) Ver Anexo 1.1: (Adjunto en PDF)

1.2. Resumen de Objetivos Estratégicos Institucionales del PEI

Objetivo Estratégico Institucional (OEI)	Nombre del Indicador	Avance del indicador en el periodo reportado (%)
OEI: 1 CONTRIBUIR A LA CALIDAD DE LOS SERVICIOS DE SALUD EN EL DISTRITO DE SAN MIGUEL	PORCENTAJE DE LA POBLACION QUE ACCDEE A LOS SERVICIOS DE SALUD PROMOVIDOS POR LA MUNICIPALIDAD	100.00
OEI: 2 REDUCIR LOS ÍNDICES DE INSEGURIDAD CIUDADANA EN EL DISTRITO	PORCENTAJE DE LA POBLACIÓN QUE HA SIDO VÍCTIMA DE ALGÚN EVENTO QUE ATENTO CONTRA SU SEGURIDAD	100.00
OEI: 3 MEJORAR LA COMPETITIVIDAD ECONÓMICA EN EL DISTRITO DE SAN MIGUEL	NÚMERO DE AGENTES IDENTIFICADOS QUE PROMUEVEN LA ECONOMÍA EN EL DISTRITO	61.26
OEI: 4 PROMOVER LA GESTIÓN DE RIESGO DE DESASTRES EN EL DISTRITO	PORCENTAJE DE LA POBLACIÓN QUE PARTICIPA DE LAS ACTIVIDADES DE GESTIÓN DEL RIESGO QUE REALIZA LA ENTIDAD	8.25
OEI: 5 PROMOVER EL DESARROLLO HUMANO Y HÁBITOS SALUDABLES EN EL DISTRITO	PORCENTAJE DE VECINOS Y VECINAS SANMIGUELINOS QUE ACCEDEN A SERVICIOS SOCIALES ESPECIALIZADOS DE LA MUNICIPALIDAD	68.72
OEI: 6 CONTRIBUIR CON LA CALIDAD DE LOS	PORCENTAJE DE VECINOS QUE	84.60

Objetivo Estratégico Institucional (OEI)	Nombre del Indicador	Avance del indicador en el periodo reportado (%)
SERVICIOS EDUCATIVOS EN EL DISTRITO DE SAN MIGUEL	ACCEDEN A SERVICIOS EDUCATIVOS DE CALIDAD EN ESPACIOS CORRECTAMENTE HABILITADOS	
OEI: 7 IMPLEMENTAR LA GESTIÓN INSTITUCIONAL	PORCENTAJE DE CUMPLIMIENTO ANUAL DEL PLAN ESTRATÉGICO INSTITUCIONAL	100.00
OEI: 8 MEJORAR LA GESTIÓN AMBIENTAL DEL DISTRITO DE SAN MIGUEL	PORCENTAJE DE LA POBLACIÓN SATISFECHA CON LA GESTIÓN AMBIENTAL	100.00

Ver Anexo 1.1: (Adjunto en PDF)

2. INFORMACIÓN DEL SISTEMA ADMINISTRATIVO DE PRESUPUESTO PÚBLICO

2.1. Resumen de Ejecución Presupuestal

Ejercicio Presupuestal: 2024

Nº	Unidad Ejecutora Presupuestal	PIA	PIM	Certificación	Compromiso	Devengado	Girado	% Certificación	% Compromiso	% Devengado	% Girado
	A	B	C	D	E	F	G	H	I	J	K
	TOTAL GENERAL	111,167,565.00	126,237,030.00	122,319,994.00	119,066,971.00	118,511,942.00	118,510,275.00	96.90	94.32	93.88	93.88
1	MUNICIPALIDAD DISTRITAL DE SAN MIGUEL	111,167,565.00	126,237,030.00	122,319,994.00	119,066,971.00	118,511,942.00	118,510,275.00	96.90	94.32	93.88	93.88

Ver Anexo 2.1 al 2.3 (Adjunto en PDF)

Nota: La información requerida en el cuadro es extraída del SIAF-MEF a una fecha de corte.

Legenda

- A: Nombre de la Unidad Ejecutora Presupuestal
 B: Presupuesto Institucional de Apertura
 C: Presupuesto Institucional Modificado
 D: Certificación Presupuestal
 E: Compromiso
 F: Devengado
 G: Girado (Esta etapa es registrada en el SIAF por la Oficina de Tesorería o la que haga sus veces)
 H: Avance % Certificación
 I: Avance % Compromiso
 J: Avance % Devengado
 K: Avance % Girado (Esta etapa es registrada en el SIAF por la Oficina de Tesorería o la que haga sus veces)

2.2. Resumen de Presupuesto Participativo

Nº	Año	Gestionó Presupuesto Participativo (Si/ No)	Presupuesto Participativo Aprobado S/	Presupuesto Participativo Ejecutado S/
	A	B	C	D
1	2024	SI	2,800,000.00	860,980.00

Ver Anexo 2.4 por cada año de gestión (Adjunto en PDF)

Nota: Aplica para Gobierno Regional o Gobierno Local. En caso no se asignó presupuesto participativo poner cero.

Legenda

- A: Año de gestión del Titular del Gobierno Regional o Gobierno Local.
 B: Responder sobre la gestión del Presupuesto Participativo para ese año.
 C: Monto del Presupuesto Participativo aprobado para ese año de gestión.
 D: Monto del Presupuesto Participativo ejecutado para ese año de gestión.

3. INFORMACIÓN DEL SISTEMA NACIONAL DE PROGRAMACIÓN MULTIANUAL Y GESTIÓN DE INVERSIONES

3.1. Resumen de Inversiones

N°	Unidad Ejecutora Presupuestal	Cantidad total de inversiones cerradas	Cantidad total de las inversiones activas	Cantidad total de las inversiones desactivadas	Costo total de las inversiones activas	Devengado o acumulado de las inversiones activas	Pago total de las IP activas	Saldo de las inversiones activas
	A	B	C	D	E	F	G	H
	TOTAL GENERAL	0	5	0	8,566,651.90	8,345,190.54	8,345,190.54	221,461.36
1	MUNICIPALIDAD DISTRITAL DE SAN MIGUEL	0	5	0	8,566,651.90	8,345,190.54	8,345,190.54	221,461.36

Ver Anexo 3.1 (Adjunto en PDF)

Nota: En donde corresponda, se toman en consideración las denominaciones usadas en sistema de consulta avanzada del MEF, debido a la variedad de tipos de formatos que existen en el Banco de Inversiones

Leyenda

- A: Nombre de la unidad ejecutora de inversiones
 B, C y D: Cantidades totales ingresados en el campo "F" del anexo 3.1
 E, F y G: Importes totales ingresados en los campos "J", "K" y "L" respectivamente del anexo 3.1
 H: Resultado de la diferencia de los campos (E-G)

3.2. Resumen de Obras públicas (OP)

N°	Unidad Ejecutora Presupuestal	Cantidad de OP sin ejecución	Cantidad de OP en ejecución	Cantidad de OP paralizadas	Cantidad de obras públicas finalizadas sin liquidación	Cantidad de obras públicas finalizadas con liquidación	Cantidad total de Obras Públicas	Costo Total Final o Estimación de la OP	Monto Total Pagado	Saldo Por Pagar
	A	B	C	D	E	F	G	H	I	J
	TOTAL GENERAL	0	5	0	0	0	5	7,098,497.54	7,098,497.54	0.00
1	MUNICIPALIDAD DISTRITAL DE SAN MIGUEL	0	5	0	0	0	5	7,098,497.54	7,098,497.54	0.00

Ver Anexo 3.2 (Adjunto en PDF)

Leyenda

- A: Nombre de la unidad ejecutora de inversiones
 B, C, D, E: Registrar cantidades del campo E del anexo 3.2
 F: Registrar cantidades del campo G del anexo 3.2 (Considerar la recepción parcial y total)
 G: Sumatoria de los campos (B, C, D, E y F)
 H: Importe total del campo L del anexo 3.2
 I: Importe total del campo M del anexo 3.2
 J: Importe total del campo I del anexo 3.2

3.3. Resumen de Obras públicas paralizadas (OPP)

N°	Unidad Ejecutora de Inversiones	Cantidad de OPP con resolución de paralización	Cantidad de OPP sin resolución de paralización
	A	B	C
1	MUNICIPALIDAD DISTRITAL DE SAN MIGUEL	0	0

Ver Anexo 3.3 (Adjunto en PDF)

4. INFORMACIÓN DEL SISTEMA NACIONAL DE CONTABILIDAD PÚBLICA

INFORMACIÓN FINANCIERA

4.1. Estado de situación Financiera

N°	Unidad Ejecutora Presupuestal	Activo Corriente	Activo No Corriente	TOTAL ACTIVO	Pasivo Corriente	Pasivo No Corriente	Patrimonio	TOTAL PASIVO Y PATRIMONIO
1	MUNICIPALIDAD DISTRITAL DE SAN MIGUEL	96,096,771.71	487,651,634.41	583,748,406.12	69,814,686.94	42,575,172.74	471,358,546.44	583,748,406.12

Ver Anexo 4.1: EF-1 (Adjunto en PDF)

4.2. Estado de Gestión

N°	Unidad Ejecutora Presupuestal	Ingresos	Costos y Gastos	RESULTADO DEL EJERCICIO SUPERAVIT (DEFICIT)
1	MUNICIPALIDAD DISTRITAL DE SAN MIGUEL	123,983,601.12	-118,733,541.87	5,250,059.25

Ver Anexo 4.2: EF-2 (Adjunto en PDF)

4.3. Estado de Cambios de Patrimonio Neto

N°	Unidad Ejecutora Presupuestal	Hacienda Nacional	Hacienda Nacional Adicional	Resultados No Realizados	Reservas	Resultados Acumulados	TOTAL
1	MUNICIPALIDAD DISTRITAL DE SAN MIGUEL	98,476,596.77	0.00	241,461,717.92	0.00	131,420,231.75	471,358,546.44

Ver Anexo 4.3: EF-3 (Adjunto en PDF)

4.4. Estado de Flujos de Efectivo

N°	Unidad Ejecutora Presupuestal	A. Actividades de Operación			B. Actividades de Inversión			C. Actividades de Financiamiento			D. Total Aumento (Disminución) del Efectivo y Equivalente al efectivo	E. Diferencia de Cambio	F. Saldo Efectivo y Equivalente al efectivo al inicio del ejercicio	G. Saldo Efectivo y Equivalente al efectivo al finalizar el ejercicio
		Entradas de Efectivo	Salidas de Efectivo	Aumento (disminución) Efectivo y Equivalente al Efectivo	Entradas de Efectivo	Salidas de Efectivo	Aumento (disminución) Efectivo y Equivalente al Efectivo	Entradas de Efectivo	Salidas de Efectivo	Aumento (disminución) Efectivo y Equivalente al Efectivo				
1	MUNICIPALIDAD DISTRITAL DE SAN MIGUEL	122,956,618.59	118,222,326.28	4,734,292.31	0.00	5,770,668.66	5,770,668.66	0.00	0.00	0.00	-1,036,376.35	0.00	18,510.132.43	17,473.756.08

Ver Anexo 4.4: EF-4 (Adjunto en PDF)

4.5. Estado de la Depuración y Sinceramiento

N°	Unidad Ejecutora	Último entregable	Numero de	Fecha
----	------------------	-------------------	-----------	-------

Ver Anexo 4.5: (Adjunto en PDF)

5.1. Resumen de Cartas Fianzas en Custodia

[Ver Anexo 5.1 \(Adjunto en PDF\)](#)

Ver Anexo 5.2 (Adjunto en PDF)

(**) Indicar la cantidad de otros documentos distintos a Letras, Pagarés y Facturas negociables registrados en el anexo 5.2.

[Ver Anexo 5.3 \(Adjunto en PDF\)](#)

5.4. Resumen de Cantidad de Cuentas

Ver Anexo 5.4 (Adjunto en PDF)

5.5. Resumen de Titulares y Suplentes de las Cuentas

Ver Anexo 5.5 (Adjunto en PDF)

6.1. Operación de Endeudamiento - Préstamos

N°	Unidad Ejecutora Presupuestal	Cantidad de Contratos de Préstamos
	TOTAL GENERAL	0
1	MUNICIPALIDAD DISTRITAL DE SAN MIGUEL	0

Ver Anexo 6.1 (Según formato adjunto por PDF)

7. INFORMACIÓN DEL SISTEMA NACIONAL DE ABASTECIMIENTO

7.1. Resumen de Procedimientos de Selección (vigentes)

Información por Pliego

N°	Objeto Contractual	Total, Valor Referencial / en soles S/. (Aplica solo a Obras y Consultoría de obras)	Cantidad de Procedimiento de selección (Vigentes)
		A	B
	TOTAL GENERAL	29,276,471.28	41
1	BIEN	13,513,949.57	28
2	OBRA	897,981.08	2
3	SERVICIO	14,864,540.63	11

Leyenda

A: Total Valor Referencial / Valor Estimado en soles por Objeto Contractual.

B: Cantidad de Convocatorias o Procesos de Selección Vigentes a la fecha de corte.

Información por Unidad Ejecutora

N°	Unidad Ejecutora Presupuestal	Objeto Contractual	Total, Valor Referencial / Estimado en soles S/. (Aplica solo a Obras y Consultoría de obras)	Cantidad de Procedimiento de selección (Vigentes)
	A	B	C	D
	TOTAL GENERAL		29,276,471.28	41
1	MUNICIPALIDAD DISTRITAL DE SAN MIGUEL	SERVICIO	14,864,540.63	11
2	MUNICIPALIDAD DISTRITAL DE SAN MIGUEL	BIEN	13,513,949.57	28
3	MUNICIPALIDAD DISTRITAL DE SAN MIGUEL	OBRA	897,981.08	2

Ver Anexo 7.1 (Adjunto en PDF)

Leyenda:

A: Nombre de Ejecutora individual

B: Tipo de objeto (Bien, Consultoría de Obra, Servicio)

C: Valor Referencial / Valor Estimado en soles S/.

D: Cantidad de Procedimientos de Selección Vigentes.

7.2. Resumen de Contratos Vigentes y Pendientes de Pago (Por montos superiores a 8 UIT)

Información por Pliego

N°	Objeto Contractual	Número total de contratos vigentes (por montos superiores a 8 UIT)	Monto de Contratos S/.
	TOTAL GENERAL	16	34,013,150.14
1	BIEN	6	5,106,019.71
2	SERVICIO	10	28,907,130.43

Información por Unidad ejecutora

N°	Unidad Ejecutora Presupuestal	Objeto Contractual	Número total de contratos vigentes (por montos superiores a 8 UIT)	Monto en soles S/.
	TOTAL GENERAL		16	34,013,150.14
1	MUNICIPALIDAD DISTRITAL DE SAN MIGUEL	SERVICIO	10	28,907,130.43
2	MUNICIPALIDAD DISTRITAL DE SAN MIGUEL	BIEN	6	5,106,019.71

Ver Anexo 7.2 (Adjunto en PDF)

7.3. Resumen de Contratos Vigentes y Pendientes de Pago (Por montos menores o iguales a 8 UIT)

Información por Pliego

N°	Objeto Contractual	Número total de contratos vigentes (por montos menores o iguales a 8 UIT)	Monto de Contratos S/.
	TOTAL GENERAL		

Información por Unidad ejecutora

N°	Unidad Ejecutora Presupuestal	Objeto Contractual	Número total de contratos vigentes (por montos menores o iguales a 8 UIT)	Monto en soles S/.
	TOTAL GENERAL			

Ver Anexo 7.2 (Adjunto en PDF)

7.4. Resumen de Bienes Inmuebles

N°	Unidad Ejecutora Presupuestal	Cantidad Inmuebles Propios	Cantidad Inmuebles Alquilados	Cantidad Inmuebles con Administración Gratuita (Afectación en Uso)	Cantidad Inmuebles con Asignación de Uso Temporal (Incautado)	Cantidad Inmuebles bajo otros derechos	Total de Inmuebles
	TOTAL GENERAL	8	0	0	0	10	18
1	MUNICIPALIDAD DISTRITAL DE SAN MIGUEL	8	0	0	0	10	18

Ver Anexo 7.3. (Adjunto en PDF)

7.5. Resumen de Predios

Ver Anexo 7.3. (Adjunto en PDF)

7.6. Resumen de Bienes Muebles Por Grupo y Clase (excepto vehículos y maquinarias)

Nº	Unidad Ejecutora Presupuestal	Grupo	Clase	Cantidad Total por Grupo/Clase	Cantidad Total por Grupo/Clase adquiridos por la gestión
	A	B	C	D	E
	TOTAL GENERAL			8,028.00	828.00
1	MUNICIPALIDAD DISTRITAL DE SAN MIGUEL	ENSERES Y ACCESORIOS : INCLUYE AULAS Y TALLERES	ENSERES Y ACCESORIOS DE MATERIAL SINTÉTICO	16.00	0.00
2	MUNICIPALIDAD DISTRITAL DE SAN MIGUEL	TELECOMUNICACIONES	EQUIPO DE TELECOMUNICACIONES	1,808.00	204.00
3	MUNICIPALIDAD DISTRITAL DE SAN MIGUEL	SEGURIDAD INDUSTRIAL	EQUIPO DE SEGURIDAD INDUSTRIAL	20.00	0.00
4	MUNICIPALIDAD DISTRITAL DE SAN MIGUEL	RECREACIÓN Y DEPORTE	MOBILIARIO DE RECREACIÓN Y DEPORTE	123.00	13.00
5	MUNICIPALIDAD DISTRITAL DE SAN MIGUEL	RECREACIÓN Y DEPORTE	EQUIPO DE RECREACIÓN Y DEPORTE	74.00	4.00
6	MUNICIPALIDAD DISTRITAL DE SAN MIGUEL	OFICINA	MOBILIARIO DE OFICINA	3,123.00	206.00
7	MUNICIPALIDAD DISTRITAL DE SAN MIGUEL	OFICINA	EQUIPO DE OFICINA	1,503.00	285.00
8	MUNICIPALIDAD DISTRITAL DE SAN MIGUEL	OFICINA	CÓMPUTO	723.00	50.00
9	MUNICIPALIDAD DISTRITAL DE SAN MIGUEL	INSTRUMENTO DE MEDICIÓN	EQUIPO INSTRUMENTOS DE MEDICIÓN	25.00	9.00
10	MUNICIPALIDAD DISTRITAL DE SAN MIGUEL	HOSPITALIZACIÓN	EQUIPO DE HOSPITALIZACIÓN	43.00	2.00
11	MUNICIPALIDAD DISTRITAL DE SAN MIGUEL	ELECTRICIDAD Y ELECTRÓNICA	EQUIPO DE ELECTRICIDAD Y ELECTRÓNICA	245.00	14.00
12	MUNICIPALIDAD DISTRITAL DE SAN MIGUEL	CULTURA Y ARTE	EQUIPO DE CULTURA Y ARTE	1.00	0.00
13	MUNICIPALIDAD DISTRITAL DE SAN MIGUEL	ASEO Y LIMPIEZA	EQUIPO DE ASEO Y LIMPIEZAS	39.00	2.00
14	MUNICIPALIDAD DISTRITAL DE SAN MIGUEL	AIRE ACONDICION	EQUIPO DE AIRE	135.00	16.00

Nº	Unidad Ejecutora Presupuestal	Grupo	Clase	Cantidad Total por Grupo/Clase	Cantidad Total por Grupo/Clase adquiridos por la gestión
	A	B	C	D	E
		ADO Y REFRIGERACIÓN	ACONDICIONADO Y REFRIGERACIÓN		
15	MUNICIPALIDAD DISTRITAL DE SAN MIGUEL	AGRÍCOLA Y PESQUERO	EQUIPO AGRÍCOLAS Y PESQUEROS	150.00	23.00

Ver Anexo 7.4 Muebles (Adjunto en PDF)

LEYENDA GRUPO

A: Nombre de Ejecutora Presupuestal

B: 04 Agrícola y Pesquero 39 Cultura Y Arte 67 Maquinaria Vehículos Y Otros
 11 Aire Acondicionado Y Refrigeración 46 Electricidad Y Electrónica 74 Oficina
 18 Animales 53 Hospitalización 81 Recreación Y Deporte
 25 Aseo Y Limpieza 60 Instrumento De Medición 88 Seguridad Industrial
 32 Cocina Y Comedor 95 Telecomunicaciones

C: 04 Aeronave 50 Máquina
 08 Cómputo 64 Mobiliario
 22 Equipo 71 Nave o Artefacto Naval
 29 Ferrocarril 78 Producción Y Seguridad
 36 Maquinaria Pesada 82 Vehículo

D: Cantidad Total por Grupo

E: Cantidad Total por grupo adquiridos por la gestión

7.7. Resumen de Vehículos y Maquinaria

Nº	Unidad Ejecutora Presupuestal	Cantidad de Vehículos	Cantidad de Maquinarias	Estado Operativo	Estado Inoperativas	Cantidad Total de Vehículos y Maquinarias	Cantidad Total adquiridos por la gestión
	A	B	C	D = (B+C)	E = (B+C)	F = (D+E)	G
	TOTAL GENERAL	298	0	159	139	298	0
1	MUNICIPALIDAD DISTRITAL DE SAN MIGUEL	298	0	159	139	298	0

Ver Anexo 7.5 Vehículos y Maquinarias (Adjunto en PDF)

Leyenda

A: Nombre de la unidad ejecutora de inversiones

B, C: Cantidades totales del campo C del anexo 7.7

D: Cantidad total de vehículos y maquinarias con estado operativo, del campo I del anexo 7.7

E: Cantidad total de vehículos y maquinarias con estado inoperativo, del campo I del anexo 7.7

F: Sumatoria total del campo D+E

G: Cantidad total de vehículos y maquinarias adquiridas por la gestión

7.8. Resumen de Aplicativos informáticos de la Entidad.

Nº	Unidad Ejecutora Presupuestal	Cantidad Total de Aplicativos Informáticos	Cantidad Desarrollados o Adquiridos en la Gestión
	TOTAL GENERAL	0	0
1	MUNICIPALIDAD DISTRITAL DE SAN MIGUEL	0	0

Ver Anexo 7.6 (Adjunto en PDF)

7.9. Licencias de Software.

N°	Unidad Ejecutora Presupuestal	Tipos de Licencia de Software	Cantidad Total	Cantidad adquirida en la Gestión
	A	B	C	D
	TOTAL GENERAL		0	0
1	MUNICIPALIDAD DISTRITAL DE SAN MIGUEL	NO SE ADQUIRIERON LICENCIA DE SOFTWARE	0	0

Leyenda

A Nombre de la Unidad Ejecutora Presupuestal
 B Descripción de La Licencia De Software
 C Cantidad Total por Tipo De Licencias
 D Cantidad Total adquirida en la Gestión

7.10. Bienes Muebles: Cumplimiento con Ente Rector de Bienes Muebles-MEF

N°	Unidad Ejecutora Presupuestal	Verificación de Cumplimiento Legal	Fecha de atención	N° de Documentos sustentatorio
1	MUNICIPALIDAD DISTRITAL DE SAN MIGUEL	1. ¿Cuándo fue el último inventario patrimonial de bienes muebles realizado en la Entidad? Indicar fecha y número de documentación sustentatoria.	03/03/2025	ACTA DE CONCILIACION CONTABLE PATRIMONIAL AL 31.12.2024
2	MUNICIPALIDAD DISTRITAL DE SAN MIGUEL	2. ¿Cuándo fue el último inventario de almacén realizado en la Entidad? Indicar fecha y número de documentación sustentatoria.	17/01/2025	ACTA DE CONCILIACION DE SALDOS DE LA CUENTA 1301 BIENES Y SUMINISTROS DE FUNCIONAMIENTO AL 31.12.2024

N° Base Normativa

- Decreto Legislativo N° 1439, Decreto Legislativo del Sistema Nacional de Abastecimiento.
 -Reglamento del Decreto Legislativo N° 1439, Decreto Legislativo del Sistema Nacional de Abastecimiento, aprobado mediante el Decreto Supremo N° 217-2019-EF.
 -Directiva N° 006-2021-EF/54.01, "Directiva para la gestión de bienes muebles patrimoniales en el marco del Sistema Nacional de Abastecimiento".
- Decreto Legislativo N° 1439, Decreto Legislativo del Sistema Nacional de Abastecimiento.
 -Reglamento del Decreto Legislativo N° 1439, Decreto Legislativo del Sistema Nacional de Abastecimiento, aprobado mediante el Decreto Supremo N° 217-2019-EF.
 -Directiva N° 004-2021-EF/54.01, "Directiva para la gestión de Almacenamiento y distribución de Bienes Muebles".

7.11. Programación Multianual de Bienes, Servicios y Obras.

N°	Unidad Ejecutora	Verificación de Cumplimiento Legal	SI/NO	Fecha de atención	Motivos de la no realización
1	MUNICIPALIDAD DISTRITAL DE SAN MIGUEL	3. ¿Ha cumplido a la fecha con efectuar la Fase de la Programación Multianual de bienes, Servicios y Obras: Fase de Identificación, en el SIGA-MEF?	No		LA ENTIDAD NO CUENTA CON SIGA, SE ENCUENTRA EN PROCESO DE IMPLEMENTACION
2	MUNICIPALIDAD DISTRITAL DE SAN MIGUEL	4. ¿Ha cumplido a la fecha con efectuar la Fase de la Programación Multianual de bienes, Servicios y Obras: Fase de Clasificación y Priorización, en el SIGA-MEF?	No		LA ENTIDAD NO CUENTA CON SIGA, SE ENCUENTRA EN PROCESO DE IMPLEMENTACION
3	MUNICIPALIDAD DISTRITAL DE SAN MIGUEL	5. ¿Ha cumplido a la fecha con efectuar la Fase de la Programación Multianual de bienes, Servicios y Obras: Fase de Consolidación y Aprobación, en el SIGA-MEF?	No		LA ENTIDAD NO CUENTA CON SIGA, SE ENCUENTRA EN PROCESO DE IMPLEMENTACION

Nota: La obligación del llenado del campo es solo por las Fases cumplidas dentro del plazo de Ley, hasta la fecha de corte.

Base Normativa

- Artículo 14 de la "Directiva para la Programación Multianual de Bienes, Servicios y Obras" Resolución Directoral N° 0014-2021-EF-54.01
- Artículo 19 de la "Directiva para la Programación Multianual de Bienes, Servicios y Obras" Resolución Directoral N° 0014-2021-EF-54.01
- Artículo 22 de la "Directiva para la Programación Multianual de Bienes, Servicios y Obras" Resolución Directoral N° 0014-2021-EF-54.01

8. INFORMACIÓN DEL SISTEMA ADMINISTRATIVO DE GESTIÓN DE RECURSOS HUMANOS

8.1. Resumen de Costo de Personal y Pensiones

N°	Unidad Ejecutora Presupuestal	Total de puestos ocupados a la fecha de corte	Total de puestos vacantes a la fecha de corte	Total de registros	Total Costo Permanente	Total Costo Ocasional	Costo Total de Personal	Costo Mensual Promedio
	TOTAL GENERAL	1,342	3	1,345	38,008,599.00	2,595,711.00	40,604,310.00	3,383,692.00
1	MUNICIPALIDAD DISTRITAL DE SAN MIGUEL	1,342	3	1,345	38,008,599.00	2,595,711.00	40,604,310.00	3,383,692.00

Fecha Corte:
 Ver Anexo 8.1 (Adjunto en PDF)

8.2. Resumen de Procedimientos Disciplinarios

N°	Unidad Ejecutora Presupuestal	Tipo de Procedimiento	Suspensión	Inhabilitación a exservidor	Destitución	Despido	Multa	Otra sanción	Sanciones impuestas durante el periodo	Sanciones vigentes a la fecha de corte
	TOTAL GENERAL		31	0	4	0	0	0	27	0
1	MUNICIPALIDAD DISTRITAL DE SAN MIGUEL	PAD	31	0	4	0	0	0	27	0

Fecha Corte:
 Ver Anexo 8.2 (Adjunto en PDF)

9. INFORMACIÓN DEL SISTEMA NACIONAL DE CONTROL

9.1. Control Posterior

9.1.1. Resumen General de Recomendaciones de Informes de Control Posterior (Entidad y sus ejecutoras)

N°	Año de Emisión del Informe	Número Informes de Control Posterior con recomendaciones Pendientes y en Proceso	Cantidad de recomendaciones Pendientes y en Proceso
	A	B	C
	TOTAL DEL PERIODO (2013- 2024)	4	8
1	2013	1	1
2	2024	3	7

A Año de Emisión del Informe de Control Posterior

B Cantidad de informes de control posterior con recomendaciones Pendientes y en Proceso según fecha de vencimiento registrada en el SAGU, hasta la fecha de corte

C Cantidad de recomendaciones Pendientes y en Proceso según fecha de vencimiento registrada en el SAGU, a la fecha de corte.

9.1.2. Resumen General de Recomendaciones de Informes de Control Posterior por Unidad Ejecutora

N°	AÑO	Unidad Ejecutora Presupuestal	Número Informes de Control Posterior con recomendaciones Pendientes y en Proceso	Cantidad de recomendaciones Pendientes y en Proceso
	A	B	C	D
	TOTAL DEL PERIODO (2013-2024)		4	8
1	2013	MUNICIPALIDAD DISTRITAL DE SAN MIGUEL	1	1
2	2024	MUNICIPALIDAD DISTRITAL DE SAN MIGUEL	3	7

Ver Anexo 9.1 (Adjunto en PDF)

Leyenda:

A. Año del Informe de Control Posterior

B. Nombre de la Unidad Ejecutora Presupuestal

C. Cantidad de informes de control posterior con recomendaciones no implementadas según fecha de vencimiento registrada en el SAGU, hasta la fecha de corte

D. Cantidad de recomendaciones no implementadas según fecha de vencimiento registrada en el SAGU, a la fecha de corte

9.2. Funcionarios con Presunta Responsabilidad Administrativa

Ver Anexo 9.2 (Adjunto en PDF)

9.3. Control Simultáneo

9.3.1. Resumen General de Situaciones Adversas de Informes de Control Simultáneo (Entidad y sus ejecutoras)

N°	Año de Emisión del Informe	Número de informes de Control Simultáneo con Situaciones adversas en proceso y sin acciones	Cantidad de situaciones adversas en proceso y sin acciones
	A	B	C
	TOTAL DEL PERIODO (-)		

A Año de Emisión del Informe de Control Simultáneo

B Cantidad de todos los informes de control simultáneo con situaciones adversas en proceso y sin acciones a la fecha de corte

C Cantidad de situaciones adversas en proceso y sin acciones según fecha de vencimiento registrada en el SAGU, a la fecha de corte

9.3.2. Resumen General de Situaciones Adversas de Informes de Control Simultáneo por Unidad Ejecutora

N°	Año	Unidad Ejecutora Presupuestal	Número de informes Control Simultáneo con situaciones adversas en proceso y sin acciones	Cantidad de situaciones adversas en proceso y sin acciones
	A	B	C	D
	TOTAL DEL PERIODO (-)			

Ver Anexo 9.3 (Adjunto en PDF)

Leyenda

A. Año del Informe de Control Posterior

B. Nombre de la Unidad Ejecutora Presupuestal

C. Cantidad de informes de control simultáneo con situaciones adversas no superadas según fecha de vencimiento registrada en el SAGU, hasta la fecha de corte

D. Cantidad de situaciones adversas no superadas según fecha de vencimiento registrada en el SAGU, a la fecha de corte

9.4. Resumen de Implementación del Sistema de Control Interno

N°	Nombre de la Ejecutora Presupuestal	2021		2022		2023		2024	
		Grado de Madurez	Nivel de Madurez	Grado de Madurez	Nivel de Madurez	Grado de Madurez	Nivel de Madurez	Grado de Madurez	Nivel de Madurez
1	MUNICIPALIDAD DISTRITAL DE SAN MIGUEL	77,68	SCI AVANZADO	37,07	SCI BÁSICO	61,45	SCI INTERMEDIO	-	-

Ver Anexo 9.4 (Adjunto en PDF)

Nota: Considerar el grado de madurez de los últimos 3 años.

10. INFORMACIÓN DEL SISTEMA ADMINISTRATIVO DE MODERNIZACIÓN DE LA GESTIÓN PÚBLICA

10.1. Gestión de la Calidad de Servicios

La entidad implementó la NTCS	No	Cantidad de bins o servicios mejorados con la aplicación de la NTCS (*)	0
-------------------------------	----	---	---

Ver Anexo 10.1 (Adjunto en PDF)

Nota: Registrar cantidades de acuerdo a la información ingresada en la sección 1 de anexo 10.1

10.2. Gestión de reclamos (GdR)

La entidad orienta y difunde sobre el uso de libro de reclamaciones	Si	Medio de orientación y/o difusión del libro de reclamaciones.	VIRTUAL
Disponibilidad del libro de relaciones digital en el portal web de la entidad GOB.PE y propio			Si
Cantidad de reclamos presentados por la ciudadanía	218	Tiempo promedio de atención de reclamos (en días hábiles)	30
Cantidad de reclamos denegados	101	Índice de satisfacción de las personas respecto a la atención y la repuesta de los reclamos (**)	33.94%
Cantidad de reclamos aceptados	76	Porcentaje de reclamos atendidos dentro del plazo legal (*)	33.94%
Cantidad de bienes y servicios mejorados con la aplicación de la gestión de reclamos (***)			1

Nota:

Recalo: es el mecanismo de participación de la ciudadanía a través del cual las personas, expresan su insatisfacción o disconformidad ante la entidad o empresa de la administración pública que lo atendió un bien o servicio.

Leyenda:

(*) Cálculo que la entidad debe extraer de los reportes de su plataforma digital. No corresponde en aquellos casos donde la entidad no haya finalizado la implementación.

(**) El índice resulta de: (Cantidad de evaluaciones positivas / total de evaluaciones).

(***) Ver Anexo 10.1 (Adjunto en PDF)

10.3. Gobierno Abierto (GA)

Principio de gobierno abierto	Cantidad de iniciativas implementadas
-------------------------------	---------------------------------------

En transparencia y acceso a la información publica	2
En participación ciudadana	2
En rendición de cuentas	1
En Integridad	1

Ver Anexo 10.1 (Adjunto en PDF)

Nota: Registrar cantidades de acuerdo a la información ingresase en la sección 2 del anexo 10.1

10.4. Simplificación Administrativa – Sistema único de trámites (SUT)

SUT				Respuesta
La entidad cuenta con un usuario administrador SUT actualizado (Sistema único de tramites)				No
La entidad utiliza el SUT (Sistema único de tramites) para la elaboración y actualización de su TUPA				No
La entidad cuenta con el TUPA aprobado y vigente, publicado en el SUT: incluye los procedimientos administrativos estandarizados de su competencia				Si
Norma de Ratificación	ORDENANZA 383			
Fecha de emisión de la norma de aprobación	27/05/2019	Fecha de publicación de la norma de aprobación	21/12/2019	
Medio de Uso del TUPA	VIRTUAL	Link virtual o ubicación vicia del TUPA	https://reclamos.servicios.gob.pe/?institution_id=145	

Nota: En caso no aplique coloca N/A = No Aplica

11. INFORMACIÓN DEL SISTEMA ADMINISTRATIVO DE DEFENSA JURIDICA DEL ESTADO

11.1. Total de procesos y obligaciones pecuniarias a favor y contra el estado

N°	Cantidad Total de Investigaciones (en el Ministerio Público)	Cantidad total de Procesos (en el Poder Judicial)	Cantidad total de otros Procesos y similares	Cantidad Total de Procesos	Cantidad total de abogados con carga de expedientes	Cantidad de casos declarados fundados	Cantidad de casos declarados infundados, improcedentes e inadmisibles
	A	B	C	D	E	F	G
1	264	1,884	548	2,696	5.00	0.00	0.00

Fecha Corte:

Nota: El presente formato está orientado a recopilar la información en forma total y/o acumulada de toda la carga procesal de la procuraduría pública o de los.

A: Total de investigaciones en el Ministerio Público (en diligencias preliminares e investigación preparatoria). En caso del C. de PP de 1940, se debe consignar solo la data total referida a la investigación preliminar.

B: Total de procesos en el PJ (precisar la carga total acumulada entre todas las materias que conozca la procuraduría y que se encuentren judicializadas)

C: Total de procesos que no se encuentren o no se tramiten ante el Ministerio Público ni ante el Poder Judicial (procesos arbitrales, arbitrajes laborales, procesos administrativos, conciliaciones y similares) ingresados en el anexo 11.1

D: Cantidad procesos de la sumatoria de A+B+C

E: Total de abogados que tienen expedientes asignados

F: Cantidad de casos declarados fundados vinculados a la cantidad total de todos los procesos

G: Cantidad de casos declarados infundados, improcedentes e inadmisibles vinculados a la cantidad total de todos los procesos

Ver Anexo 11.1 (Adjunto en PDF)

11.2. Montos de los procesos y obligaciones pecuniarias a favor y contra el estado

N°	Estado demandante/denunciante/agraviado/actor civil			Estado demandado/denunciado/tercero civil		
	Monto Total establecido en las sentencias	Monto Cobrado	Monto Pendiente de cobro	Monto Total establecido en las sentencias	Monto Pagado	Monto Pendiente de pago
	A	B	C	D	E	F
1	35,173.00	7,075.00	28,098.00	18,548,621.34	2,310,086.47	16,238,534.87

Leyenda:

A: Monto total específico establecido en el total de las sentencias vinculadas a procesos en los que la entidad se encuentra como parte demandante, denunciante, agraviado o actor civil.
 B: Monto específico cobrado en el total de las sentencias vinculadas a procesos en los que la entidad se encuentra como parte demandante/denunciante/agraviado/actor civil
 C: Monto específico pendiente de cobro en el total de las sentencias vinculadas a procesos en los que la entidad se encuentra como parte demandante/denunciante/agraviado/actor civil
 D: Monto total específico establecido en el total de las sentencias vinculadas a procesos en los que la entidad se encuentra como parte demandada/ denunciada/tercero civil
 E: Monto específico pagado en el total de las sentencias vinculadas a procesos en los que la entidad se encuentra como parte demandada/ denunciada/tercero civil
 F: Monto específico pendiente de pago en el total de las sentencias vinculadas a procesos en los que la entidad se encuentra como parte demandada/ denunciada/tercero civil

11.3. Resumen de Casos Emblemáticos

N°	Cantidad total de Casos Emblemáticos	Monto Total de Pretensión Económica	Monto total establecidas en las Sentencias	Monto total pagado por el Estado	Monto total pendiente de pago por el Estado	Monto total cobrado por el Estado	Monto total pendiente de cobro por el Estado
1	67	134,774,934.61	16,633,199.48	57,946.10	1,708,776.50	0.00	0.00

Ver Anexo 11.2 (Adjunto en PDF)

12. SECCIÓN II: INDICADORES DE EFICACIA Y OTROS RELACIONADOS A LA ENTIDAD

Esta sección permite verificar el nivel de logro alcanzado por la entidad en el cumplimiento de sus objetivos, con información estructurada de sus indicadores. Asimismo, establece una relación entre dos o más datos y permite la comparación entre distintos periodos, productos similares o una meta o compromiso.

Se presenta la información de indicadores que alcanza los 8 años incluyendo el año de presentación del Informe de Rendición de Cuentas de Titulares, para mostrar la tendencia que tiene el indicador en el periodo de gestión anterior y el actual.

N°	Unidad Ejecutora Presupuestal	# Indicadores
1	MUNICIPALIDAD DISTRITAL DE SAN MIGUEL	8

Ver Anexo 12 Indicadores de Eficacia y Otros Relacionados a la Entidad.

13. SECCIÓN III: RELACIÓN DE SERVICIOS PÚBLICOS QUE BRINDA LA ENTIDAD

Cuenta con información de servicios públicos que responden a las necesidades de las personas y que son entregadas por las entidades públicas, **en cumplimiento de sus funciones misionales** hacia sus usuarios o ciudadanía. Estos servicios pueden tomarse

N°	Unidad Ejecutora Presupuestal	# Servicios Públicos que brinda la entidad	# Servicios Públicos que no brinda la entidad
1	MUNICIPALIDAD DISTRITAL DE SAN MIGUEL	8	0

N°	Unidad Ejecutora Presupuestal	# Servicios Públicos autoevaluados que brinda la entidad
1	MUNICIPALIDAD DISTRITAL DE SAN MIGUEL	8

SECCIÓN I : SISTEMAS ADMINISTRATIVOS.

ANEXO 4: SISTEMA ADMINISTRATIVO DE PLANEAMIENTO ESTRATÉGICO

- 1.1 CUMPLIMIENTO DE METAS DE INDICADORES DE OEI Y AEI DEL PEI_ENT_2025

ANEXO 5: SISTEMA ADMINISTRATIVO DE PRESUPUESTO PÚBLICO

- ANEXO 2.1: A NIVEL DE UNIDAD EJECUTORA POR TODA FUENTE DE FINANCIAMIENTO_ENT_2025
- ANEXO 2.2: A NIVEL DE UNIDAD EJECUTORA POR ACTIVIDADES, ACCIONES DE INVERSIÓN Y OBRA_ENT_2025
- ANEXO 2.3: INGRESOS Y GASTOS POR FUENTE DE FINANCIAMIENTO_ENT_2025
- ANEXO 2.4: PRESUPUESTO PARTICIPATIVO (PARA GOBIERNO REGIONAL Y MUNICIPALIDAD)_ENT_2025

ANEXO 6: SISTEMA ADMINISTRATIVO DE INVERSIÓN PÚBLICA

- ANEXO 3.1: INVERSIONES_ENT_2025
- ANEXO 3.2: OBRAS PÚBLICAS_ENT_2025
- ANEXO 3.3: OBRAS PÚBLICAS PARALIZADAS_ENT_2025

ANEXO 7: SISTEMA ADMINISTRATIVO DE CONTABILIDAD

- ANEXO 4.1: ESTADO DE SITUACIÓN FINANCIERA_ENT_2025
- ANEXO 4.2: ESTADO DE GESTIÓN_ENT_2025
- ANEXO 4.3: ESTADO DE CAMBIOS DE PATRIMONIO NETO_ENT_2025
- ANEXO 4.4: ESTADO DE FLUJOS DE EFECTIVO_ENT_2025
- ANEXO 4.5: INFORMACIÓN DE LA DEPURACIÓN Y SINCERAMIENTO_ENT_2025

ANEXO 8: SISTEMA ADMINISTRATIVO DE TESORERÍA

- ANEXO 5.1: CARTAS FIANZAS EN CUSTODIA_ENT_2025
- ANEXO 5.2: DOCUMENTOS VALORADOS EN CUSTODIA_ENT_2025
- ANEXO 5.3: FIDEICOMISOS_ENT_2025
- ANEXO 5.4: SALDOS DE CUENTAS._ENT_2025
- ANEXO 5.5: TITULARES Y SUPLENTE DE LAS CUENTAS_ENT_2025

ANEXO 9: SISTEMA ADMINISTRATIVO DE ENDEUDAMIENTO

- ANEXO 6.1: OPERACIONES DE ENDEUDAMIENTO ¿ PRÉSTAMOS_ENT_2025

ANEXO 10: SISTEMA ADMINISTRATIVO DE ABASTECIMIENTO

- ANEXO 7.1: PROCEDIMIENTOS DE SELECCIÓN VIGENTES_ENT_2025
- ANEXO 7.2: CONTRATOS VIGENTES Y PENDIENTES DE PAGO_ENT_2025
- ANEXO 7.3: BIENES INMUEBLES Y PREDIOS_ENT_2025
- ANEXO 7.4: INVENTARIO PATRIMONIAL ACTUALIZADO DE BIENES MUEBLES (EXCEPTO VEHÍCULOS Y MAQUINARIAS).ENT_2025
- ANEXO 7.5: VEHÍCULOS Y MAQUINARIAS_ENT_2025
- ANEXO 7.6: APLICATIVOS INFORMÁTICOS_ENT_2025

ANEXO 11: SISTEMA ADMINISTRATIVO DE GESTIÓN DE RECURSOS HUMANOS

- ANEXO 8.1: COSTO DE PERSONAL Y PENSIONES_ENT_2025
- ANEXO 8.2: PROCEDIMIENTOS DISCIPLINARIOS_ENT_2025

ANEXO 12: SISTEMA ADMINISTRATIVO DE CONTROL

- ANEXO 9.1: RECOMENDACIONES DE LOS INFORMES DE CONTROL POSTERIOR_ENT_2025
- ANEXO 9.2: FUNCIONARIOS CON PRESUNTA RESPONSABILIDAD ADMINISTRATIVA_ENT_2025
- ANEXO 9.3: SITUACIONES ADVERSAS DE LOS INFORMES DE CONTROL SIMULTÁNEO_ENT_2025
- ANEXO 9.4: IMPLEMENTACIÓN DEL SISTEMA DE CONTROL INTERNO_ENT_2025

ANEXO 13: SISTEMA ADMINISTRATIVO DE MODERNIZACIÓN DE LA GESTIÓN PÚBLICA

- ANEXO 10.1: GESTIÓN DE LA CALIDAD DE LOS SERVICIOS Y GOBIERNO ABIERTO_ENT_2025

ANEXO 14: SISTEMA ADMINISTRATIVO DE DEFENSA JURÍDICA DEL ESTADO

- ANEXO 11.1: CANTIDAD TOTAL DE PROCESOS Y OTROS SIMILARES_ENT_2025
- ANEXO 11.2: CASOS EMBLEMÁTICOS_ENT_2025